

***Giornate del Turismo del Lago di Como***  
***Lariofiere Erba, 3-4 dicembre 2024***

**Uno sguardo  
sui numeri chiave  
e sulle dinamiche turistiche  
locali**



**CAMERA DI COMMERCIO  
COMO-LECCO**  
*insieme per lo sviluppo*

A cura dell'U.O. Studi e Statistica:

- Carlo Guidotti
- Daniele Rusconi

# Documenti camerali di riferimento

 **CAMERA DI COMMERCIO  
COMO-LECCO**  
insieme per lo sviluppo

## CONSISTENZA ECONOMICA DEL SETTORE DEL TURISMO NELL'AREA LARIANA, IN LOMBARDIA E IN ITALIA TRA IL 2016 E IL 1° SEMESTRE 2024



A cura dell'Ufficio Studi e Statistica  
Camera di Commercio di Como-Lecco  
Sede legale: Via Parini, 16 - Como  
Sede secondaria: Via Tonale, 28/30 - Lecco  
Tel.: 0341.292233 | 0341.292213  
E-mail: [studi@comolecco.camcom.it](mailto:studi@comolecco.camcom.it) | Website: [www.comolecco.camcom.it](http://www.comolecco.camcom.it)

Agosto 2024

Si autorizza la riproduzione a fini non commerciali e con la citazione obbligatoria della fonte

 **CAMERA DI COMMERCIO  
COMO-LECCO**  
insieme per lo sviluppo

## ECONOMIC OVERVIEW OF LAKE COMO'S AREA



Data processed by Como-Lecco Chamber of Commerce's Research Department  
Carlo Castella & Daniela Bassani  
Tel. 0341.292213  
E-mail: [studi@comolecco.camcom.it](mailto:studi@comolecco.camcom.it)  
May 2024

 **CAMERA DI COMMERCIO  
COMO-LECCO**  
insieme per lo sviluppo

## Sport, Impresa e Lavoro



IL SISTEMA SPORTIVO: UNA GRANDE  
OPPORTUNITÀ PER COMO E LECCO

 **CAMERA DI COMMERCIO  
COMO-LECCO**  
insieme per lo sviluppo

## Turismo sportivo: realtà e potenzialità per il territorio lariano



edizione 2024

 **CAMERA DI COMMERCIO  
COMO-LECCO**  
insieme per lo sviluppo

## IL "PESO" DEI BORGHI SUL PIANO DEMOGRAFICO E SU QUELLO DEI COMPARTI DI CULTURA E TURISMO

In Italia, i comuni con meno di 5.000 abitanti sono 10.000, con una popolazione complessiva di 15 milioni di abitanti: dunque, il 10% della popolazione italiana vive in piccoli comuni.

 **CAMERA DI COMMERCIO  
COMO-LECCO**  
insieme per lo sviluppo

## IL SISTEMA PRODUTTIVO CULTURALE E CREATIVO NELL'AREA LARIANA, IN LOMBARDIA E IN ITALIA (2019-2022)

 **CAMERA DI COMMERCIO  
COMO-LECCO**  
insieme per lo sviluppo

## LA RETE LARIANA DEI TRASPORTI IN CHIAVE TURISTICA

La rete dei trasporti dell'area lariana, situata dalle province di Como e di Lecco, localizzate nella fascia montana, è contraddistinta da un'ampia varietà di caratteristiche che la rendono un'area di grande interesse turistico. La rete si sviluppa lungo la catena delle Alpi, le cui cime più alte si trovano nella parte a sud (la Pianura Padana nella parte a nord) e si collega all'infrastruttura e sulle rotte del turismo.

**Lo sport  
e il lago**

IL TURISMO SPORTIVO:  
UNA GRANDE OPPORTUNITÀ  
PER COMO E LECCO



# I dati statistici convergono nell'annuale Report della Giornata dell'Economia



[www.comolecco.camcom.it/pagina527\\_rapporti-annuali-giornata-delleconomia-lariana.html](http://www.comolecco.camcom.it/pagina527_rapporti-annuali-giornata-delleconomia-lariana.html)

# Localizzazioni d'impresa e addetti del settore turismo nel periodo 2015-giugno 2024

Lombardia, area lariana e province lombarde



CAMERA DI COMMERCIO  
COMO-LECCO  
insieme per lo sviluppo

# Lombardia, area lariana e province lombarde: andamento localizzazioni d'impresa settore turismo

**Province lombarde, area lariana e Lombardia: localizzazioni d'impresa del settore turismo nel periodo 2015-30/6/2024**

Provincia	31.12.2015	31.12.2023	30.6.2024	Quota su totale localizzazioni	var % 31/12/2015-30/6/2024	var % 31/12/2023-30/6/2024
BERGAMO	7.844	8.137	8.199	7,3	4,5	0,8
BRESCIA	10.910	11.573	11.688	8,2	7,1	1,0
COMO	4.431	5.055	5.207	8,2	17,5	3,0
CREMONA	2.269	2.418	2.444	6,7	7,7	1,1
LECCO	2.191	2.581	2.670	7,2	21,9	3,4
LODI	1.289	1.364	1.379	6,7	7,0	1,1
MANTOVA	2.861	2.815	2.841	6,3	-0,7	0,9
MILANO	25.892	30.543	30.739	7,0	18,7	0,6
MONZA B.ZA	4.626	5.162	5.141	5,8	11,1	-0,4
PAVIA	3.899	4.059	4.105	7,4	5,3	1,1
SONDRIO	2.366	2.651	2.693	12,8	13,8	1,6
VARESE	5.656	5.844	5.835	7,2	3,2	-0,2
<b>LOMBARDIA</b>	<b>74.234</b>	<b>82.202</b>	<b>82.941</b>	<b>7,3</b>	<b>11,7</b>	<b>0,9</b>
<b>AREA LARIANA</b>	<b>6.622</b>	<b>7.636</b>	<b>7.877</b>	<b>7,8</b>	<b>19,0</b>	<b>3,2</b>

*N.B. In questa analisi vengono attribuiti al settore turismo i codici ateco2007 "Alloggio" (55), "Attività dei servizi di ristorazione" (56) e "Attività dei servizi delle agenzie di viaggio, dei tour operator e servizi di prenotazione e attività connesse" (79).*

**Province Lombarde: variazione localizzazioni settore turismo e totali settori da fine 2015 a fine giugno 2024**

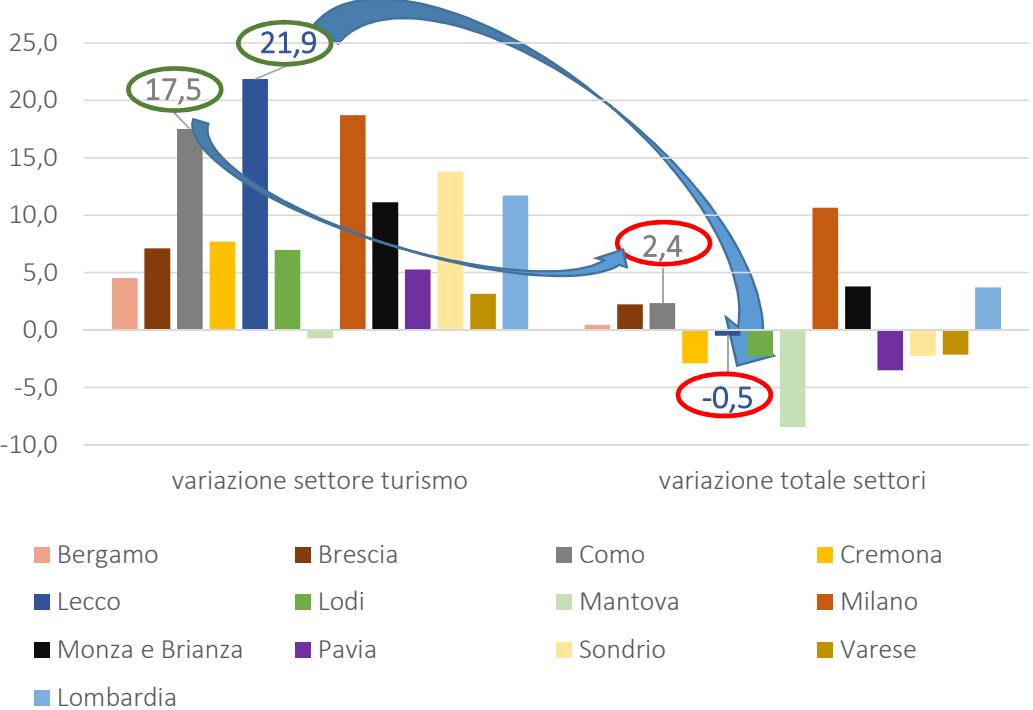



# Lombardia, area lariana e province lombarde: andamento addetti delle localizzazioni d'impresa settore turismo

Province lombarde, area lariana e Lombardia: addetti delle localizzazioni d'impresa del settore turismo nel periodo 2015-30/6/2024

Provincia	31.12.2015	31.12.2023	30.6.2024	Quota su totale addetti delle localizzazioni	var % 31/12/2015-30/6/2024	var % 31/12/2023-30/6/2024
BERGAMO	22.902	33.466	33.681	8,0	47,1	0,6
BRESCIA	33.214	44.185	40.856	8,4	23,0	-7,5
COMO	14.876	21.808	20.035	10,6	34,7	-8,1
CREMONA	6.173	8.097	8.314	7,1	34,7	2,7
LECCO	6.311	9.521	9.027	8,2	43,0	-5,2
LODI	3.497	4.646	4.594	7,3	31,4	-1,1
MANTOVA	6.952	9.914	9.884	6,5	42,2	-0,3
MILANO	111.486	129.417	130.668	7,6	17,2	1,0
MONZA B.ZA	14.000	19.384	19.249	6,8	37,5	-0,7
PAVIA	9.554	11.652	11.745	8,3	22,9	0,8
SONDRIO	7.432	9.593	10.201	17,1	37,3	6,3
VARESE	17.634	25.404	24.526	9,0	39,1	-3,5
<b>LOMBARDIA</b>	<b>254.031</b>	<b>327.087</b>	<b>322.780</b>	<b>8,0</b>	<b>27,1</b>	<b>-1,3</b>
<b>AREA LARIANA</b>	<b>21.187</b>	<b>31.329</b>	<b>29.062</b>	<b>9,7</b>	<b>37,2</b>	<b>-7,2</b>

N.B In questa analisi vengono attribuiti al settore turismo i codici ateco2007 "Alloggio" (55), "Attività dei servizi di ristorazione" (56) e "Attività dei servizi delle agenzie di viaggio, dei tour operator e servizi di prenotazione e attività connesse" (79).

Province lombarde: variazione addetti delle localizzazioni settore turismo e totale settori da fine 2015 a fine giugno 2024

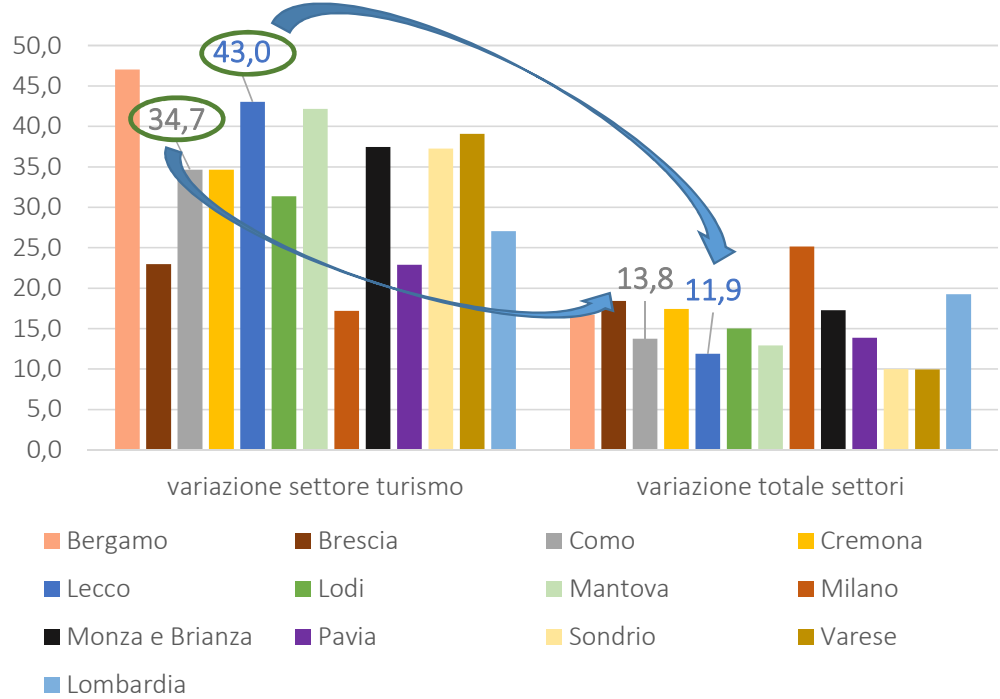



# Province di Como e Lecco, area lariana e Lombardia: localizzazioni d'impresa singoli sotto-settori turismo

**Province di Como e Lecco, area lariana e Lombardia: localizzazioni d'impresa per sotto-comparto del settore turismo a fine 2015 e a fine giugno 2024 (valori %)**

Classe ateco	Como		Lecco		Area lariana		Lombardia	
	2015	30/06/2024	2015	30/06/2024	2015	30/06/2024	2015	30/06/2024
Alberghi e strutture simili	5,4	4,5	4,0	3,5	4,9	4,1	4,4	4,1
Alloggi per vacanze e altre strutture per brevi soggiorni	4,8	14,7	5,5	16,5	5,0	15,3	3,4	7,4
Aree di campeggio e aree attrezzate per camper e roulotte	0,9	0,8	0,7	0,6	0,8	0,7	0,3	0,3
Altri alloggi	0,1	0,0	0,1	0,1	0,1	0,1	0,1	0,1
<b>Totale alloggi</b>	<b>11,2</b>	<b>20,0</b>	<b>10,3</b>	<b>20,6</b>	<b>10,9</b>	<b>20,2</b>	<b>8,2</b>	<b>11,8</b>
Attività dei servizi di ristorazione	0,2	0,1	0,3	0,1	0,2	0,1	0,3	0,2
Ristoranti e attività di ristorazione mobile	43,3	42,5	41,5	38,8	42,7	41,3	41,5	45,3
Fornitura di pasti preparati (catering) e altri servizi di ristorazione	0,0	0,1	0,1	0,0	0,1	0,1	0,1	0,1
Fornitura di pasti preparati (catering per eventi)	0,2	0,8	0,3	0,8	0,2	0,8	0,5	0,8
Mense e catering continuativo su base contrattuale	1,4	3,9	1,9	5,7	1,6	4,5	1,6	4,2
<b>Totale ristorazione</b>	<b>45,2</b>	<b>47,5</b>	<b>44,1</b>	<b>45,4</b>	<b>44,8</b>	<b>46,7</b>	<b>44,0</b>	<b>50,5</b>
Bar e altri esercizi simili senza cucina	39,6	28,4	41,2	30,2	40,1	29,0	42,8	33,3
<b>Totale bar e ristoranti</b>	<b>84,8</b>	<b>75,9</b>	<b>85,3</b>	<b>75,5</b>	<b>85,0</b>	<b>75,8</b>	<b>86,8</b>	<b>83,9</b>
Attività dei servizi delle agenzie di viaggio, dei tour operator e servizi di prenotazione e attività connesse	0,2	0,0	0,0	0,0	0,1	0,0	0,1	0,0
Attività delle agenzie di viaggio e dei tour operator	1,6	0,7	2,0	0,8	1,7	0,7	1,9	0,9
Attività delle agenzie di viaggio	1,4	1,6	1,7	2,1	1,5	1,8	2,2	2,1
Attività dei tour operator	0,1	0,2	0,0	0,2	0,1	0,2	0,1	0,2
Altri servizi di prenotazione e attività connesse	0,7	1,6	0,7	0,8	0,7	1,3	0,7	1,1
<b>Totale tour operator, agenzie di viaggio e servizi connessi</b>	<b>4,0</b>	<b>4,1</b>	<b>4,4</b>	<b>3,9</b>	<b>4,1</b>	<b>4,0</b>	<b>5,0</b>	<b>4,3</b>
<b>TOTALE</b>	<b>100,0</b>	<b>100,0</b>	<b>100,0</b>	<b>100,0</b>	<b>100,0</b>	<b>100,0</b>	<b>100,0</b>	<b>100,0</b>



# Province di Como e Lecco, area lariana e Lombardia: addetti delle localizzazioni d'impresa singolo sotto-settore turismo

**Province di Como e Lecco, area lariana e Lombardia: addetti delle localizzazioni d'impresa per sotto-comparto del settore turismo a fine 2015 e a fine giugno 2024 (valori %)**

Classe ateco	Como		Lecco		Area lariana		Lombardia	
	2015	30/06/2024	2015	30/06/2024	2015	30/06/2024	2015	30/06/2024
Alberghi e strutture simili	15,1	12,7	6,0	5,7	12,4	10,5	9,3	8,2
Alloggi per vacanze e altre strutture per brevi soggiorni	1,9	3,0	2,9	4,6	2,2	3,5	1,3	1,9
Aree di campeggio e aree attrezzate per camper e roulotte	0,9	0,6	0,4	0,3	0,8	0,5	0,3	0,2
Altri alloggi	0,2	0,1	0,0	0,0	0,2	0,1	0,3	0,2
<b>Totale alloggi</b>	<b>18,2</b>	<b>16,4</b>	<b>9,3</b>	<b>10,6</b>	<b>15,6</b>	<b>14,6</b>	<b>11,2</b>	<b>10,5</b>
Attività dei servizi di ristorazione	0,1	0,1	0,2	0,0	0,1	0,1	0,2	0,2
Ristoranti e attività di ristorazione mobile	47,4	54,0	45,7	48,8	46,9	52,4	42,3	52,1
Fornitura di pasti preparati (catering) e altri servizi di ristorazione	0,0	0,0	0,8	0,0	0,2	0,0	0,6	0,5
Fornitura di pasti preparati (catering per eventi)	0,4	0,7	1,6	1,4	0,8	0,9	0,7	1,1
Mense e catering continuativo su base contrattuale	4,2	6,5	7,2	14,0	5,1	8,8	13,7	11,5
<b>Totale ristorazione</b>	<b>52,1</b>	<b>61,2</b>	<b>55,5</b>	<b>64,1</b>	<b>53,1</b>	<b>62,1</b>	<b>57,5</b>	<b>65,4</b>
Bar e altri esercizi simili senza cucina	27,3	19,7	31,2	22,6	28,4	20,6	28,3	21,2
<b>Totale bar e ristoranti</b>	<b>79,4</b>	<b>80,9</b>	<b>86,6</b>	<b>86,7</b>	<b>81,5</b>	<b>82,7</b>	<b>85,8</b>	<b>86,6</b>
Attività dei servizi delle agenzie di viaggio, dei tour operator e servizi di prenotazione e attività connesse	0,1	0,0	0,0	0,0	0,0	0,0	0,1	0,0
Attività delle agenzie di viaggio e dei tour operator	1,3	0,3	1,8	0,7	1,4	0,4	1,3	0,5
Attività delle agenzie di viaggio	0,9	1,8	2,0	1,4	1,2	1,6	1,2	1,4
Attività dei tour operator	0,0	0,1	0,0	0,2	0,0	0,2	0,1	0,4
Altri servizi di prenotazione e attività connesse	0,2	0,5	0,2	0,4	0,2	0,4	0,2	0,6
<b>Totale tour operator, agenzie di viaggio e servizi connessi</b>	<b>2,4</b>	<b>2,6</b>	<b>4,1</b>	<b>2,7</b>	<b>2,9</b>	<b>2,7</b>	<b>3,0</b>	<b>2,9</b>
<b>TOTALE</b>	<b>100,0</b>	<b>100,0</b>	<b>100,0</b>	<b>100,0</b>	<b>100,0</b>	<b>100,0</b>	<b>100,0</b>	<b>100,0</b>



# Difficoltà di reperimento dei lavoratori nelle imprese turistiche nel periodo 2017-2023

Lombardia, area lariana e province di Como e Lecco



CAMERA DI COMMERCIO  
COMO-LECCO  
insieme per lo sviluppo

# Lombardia e Area Lariana: difficoltà di reperimento delle imprese del comparto turistico e complessive

## Lombardia: difficoltà di reperimento di manodopera settore turismo anni 2017, 2022 e 2023

Descrizione	2017		2022		2023	
	Valore assoluto	Valore %	Valore assoluto	Valore %	Valore assoluto	Valore %
Nessuna difficoltà	85.820	79,2	72.570	57,2	78.290	51,0
Ridotto numero di candidati	9.390	8,7	34.150	26,9	47.970	31,3
Inadeguatezza dei candidati	11.010	10,2	13.580	10,7	18.060	11,8
Altro	2.120	2,0	6.630	5,2	9.080	5,9
<b>TOTALE ASSUNZIONI DI DIFFICILE REPERIMENTO</b>	<b>22.520</b>	<b>20,8</b>	<b>54.360</b>	<b>42,8</b>	<b>75.110</b>	<b>49,0</b>
<b>TURISMO</b>						
<b>TOTALE ASSUNZIONI DI DIFFICILE REPERIMENTO</b>	<b>192.170</b>	<b>23,1</b>	<b>423.700</b>	<b>41,0</b>	<b>492.010</b>	<b>45,0</b>

## Area lariana: difficoltà di reperimento di manodopera settore turismo anni 2017, 2022 e 2023

Descrizione	2017		2022		2023	
	Valore assoluto	Valore %	Valore assoluto	Valore %	Valore assoluto	Valore %
Nessuna difficoltà	6.640	72,8	6.790	49,0	6.690	40,8
Ridotto numero di candidati	1.570	17,2	4.560	32,9	6.650	40,6
Inadeguatezza dei candidati	760	8,3	1.920	13,8	1.960	12,0
Altro	150	1,6	600	4,3	1.080	6,6
<b>TOTALE ASSUNZIONI DI DIFFICILE REPERIMENTO</b>	<b>2.480</b>	<b>27,2</b>	<b>7.080</b>	<b>51,0</b>	<b>9.690</b>	<b>59,2</b>
<b>TURISMO</b>						
<b>TOTALE ASSUNZIONI DI DIFFICILE REPERIMENTO</b>	<b>14.920</b>	<b>26,6</b>	<b>33.390</b>	<b>45,0</b>	<b>39.340</b>	<b>50,5</b>



## Province di Como e di Lecco: difficoltà di reperimento delle imprese del comparto turistico e complessive

Provincia di **Como**: difficoltà di reperimento di manodopera settore turismo anni 2017, 2022 e 2023

Descrizione	2017		2022		2023	
	Valore assoluto	Valore %	Valore assoluto	Valore %	Valore assoluto	Valore %
Nessuna difficoltà	4.990	73,1	4.980	47,9	4.830	39,7
Ridotto numero di candidati	1.360	19,9	3.460	33,3	4.880	40,1
Inadeguatezza dei candidati	450	6,6	1.600	15,4	1.650	13,6
Altro	30	0,4	350	3,4	800	6,6
<b>TOTALE ASSUNZIONI DI DIFFICILE REPERIMENTO TURISMO</b>	<b>1.840</b>	<b>26,9</b>	<b>5.410</b>	<b>52,1</b>	<b>7.330</b>	<b>60,3</b>
<b>TOTALE ASSUNZIONI DI DIFFICILE REPERIMENTO</b>	<b>8.770</b>	<b>25,0</b>	<b>21.140</b>	<b>44,0</b>	<b>25.800</b>	<b>49,2</b>

Provincia di **Lecco**: difficoltà di reperimento di manodopera settore turismo anni 2017, 2022 e 2023

Descrizione	2017		2022		2023	
	Valore assoluto	Valore %	Valore assoluto	Valore %	Valore assoluto	Valore %
Nessuna difficoltà	1.650	72,1	1.810	52,0	1.860	44,1
Ridotto numero di candidati	210	9,2	1.100	31,6	1.770	41,9
Inadeguatezza dei candidati	310	13,5	320	9,2	310	7,3
Altro	120	5,2	250	7,2	280	6,6
<b>TOTALE ASSUNZIONI DI DIFFICILE REPERIMENTO TURISMO</b>	<b>640</b>	<b>27,9</b>	<b>1.670</b>	<b>48,0</b>	<b>2.360</b>	<b>55,9</b>
<b>TOTALE ASSUNZIONI DI DIFFICILE REPERIMENTO</b>	<b>6.150</b>	<b>29,5</b>	<b>12.250</b>	<b>46,9</b>	<b>13.540</b>	<b>53,2</b>



# Arrivi e presenze turistiche per nazionalità e tipologia di struttura

Lombardia e sue province



CAMERA DI COMMERCIO  
COMO-LECCO  
insieme per lo sviluppo

# Province lombarde: arrivi e presenze per **nazionalità**

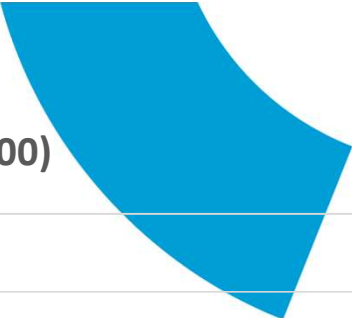

Province lombarde: numero indice presenze per nazionalità anno 2023 (2019=100)

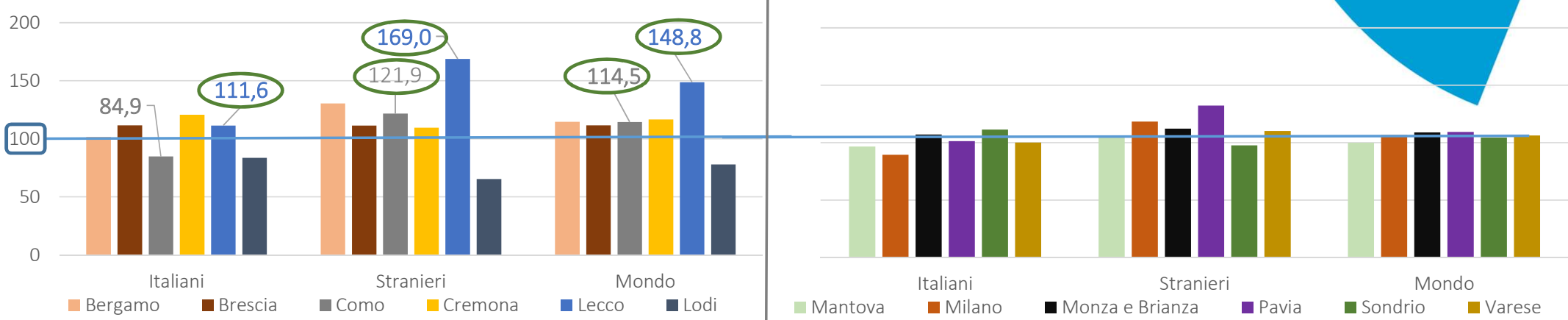

Province lombarde: variazione % presenze per nazionalità anno 2023 (rispetto al 2022)

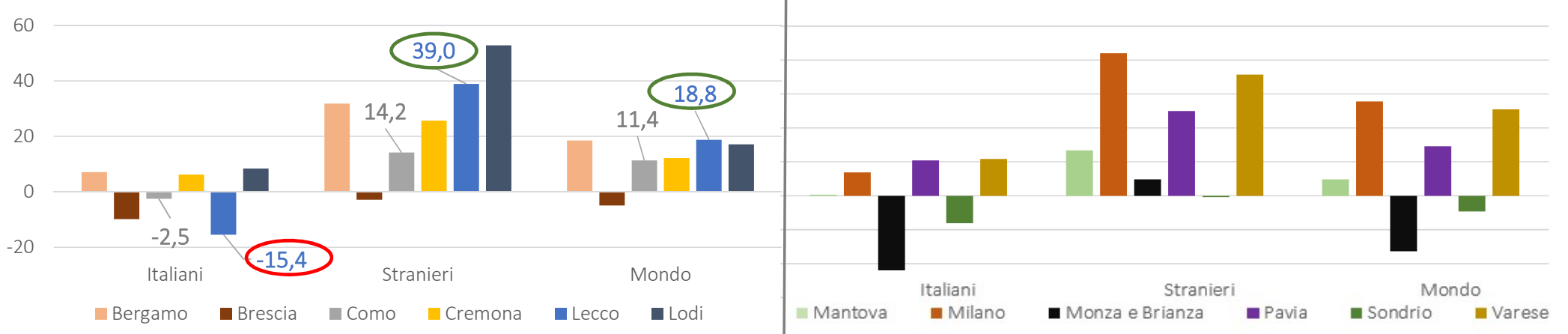

# Province lombarde: arrivi e presenze per tipologia di **struttura**

Province lombarde: numero indice presenze per tipologia di struttura anno 2023 (2019=100)

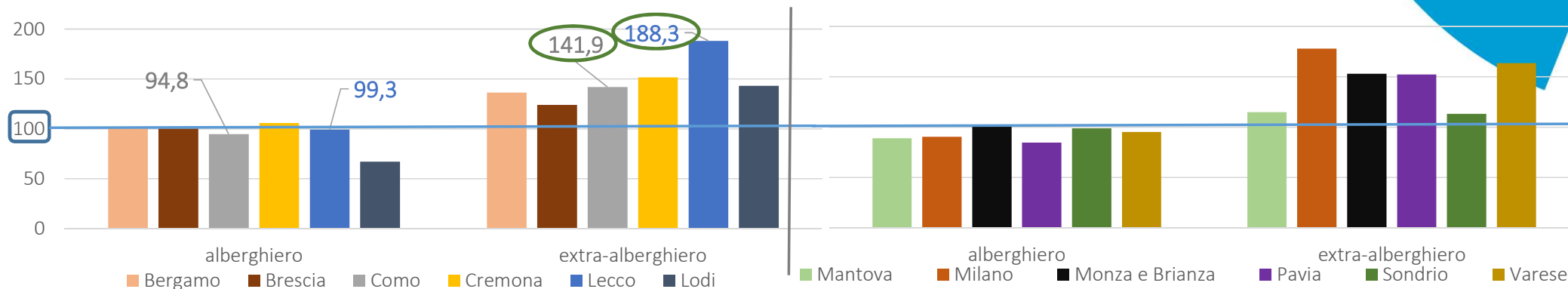

Province lombarde: variazione % presenze per tipologia di struttura anno 2023 (rispetto al 2022)

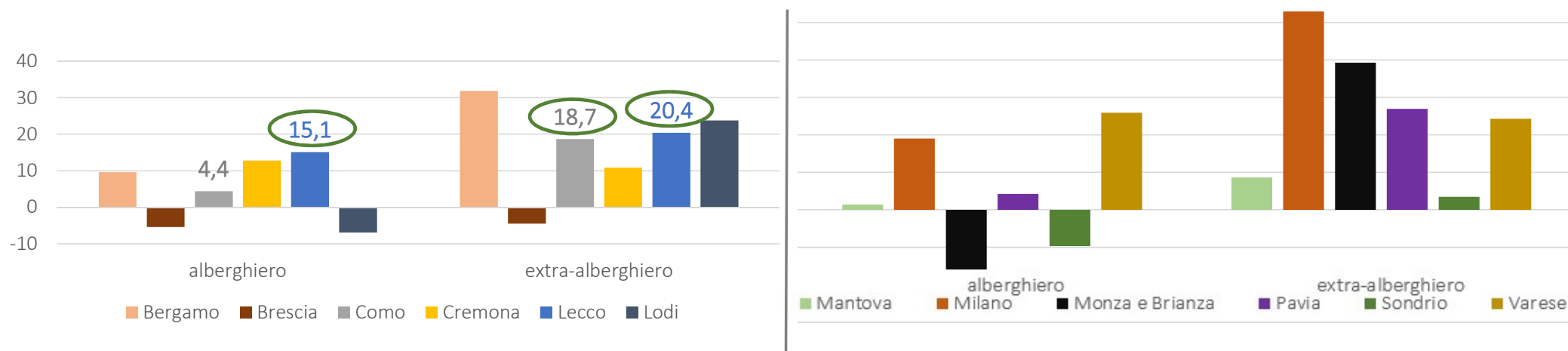

# Lombardia: arrivi e presenze per tipologia di struttura ricettiva e nazionalità

Lombardia: arrivi e presenze per nazionalità e tipologia di struttura. Anni 2019-2023 (valori in milioni)

Paese di provenienza	2019						2022						2023					
	totale esercizi ricettivi		esercizi alberghieri		esercizi extra-		totale esercizi		esercizi alberghieri		esercizi extra-		totale esercizi		esercizi alberghieri		esercizi extra-	
	arrivi	presenze	arrivi	presenze	arrivi	presenze	arrivi	presenze	arrivi	presenze	arrivi	presenze	arrivi	presenze	arrivi	presenze	arrivi	presenze
Italiani	8,2	16,9	6,8	12,1	1,4	3,8	7,1	17,0	5,6	11,4	1,5	5,6	7,8	16,8	5,9	10,8	9,9	5,9
Stranieri	10,0	26,7	7,7	17,8	2,2	8,9	8,6	26,1	6,0	15,0	2,6	11,1	11,3	31,0	7,4	17,4	3,8	13,6
Mondo	18,2	43,6	14,5	29,9	3,7	13,7	15,7	43,1	11,6	26,4	4,1	16,7	19,1	47,7	13,4	28,2	5,7	19,5

Lombardia: quota arrivi e presenze anni 2019 e 2023 per nazionalità e tipologia di struttura (valori percentuali)

Paese di provenienza	2019						2023					
	totale esercizi ricettivi		esercizi alberghieri		esercizi extra-alberghieri		totale esercizi ricettivi		esercizi alberghieri		esercizi extra-alberghieri	
	arrivi	presenze	arrivi	presenze	arrivi	presenze	arrivi	presenze	arrivi	presenze	arrivi	presenze
Italiani	45,1	38,8	46,7	40,5	38,8	35,1	40,9	35,1	44,3	38,3	32,8	30,5
Stranieri	54,9	61,2	53,3	59,5	61,2	64,9	59,1	64,9	55,7	61,7	67,2	69,5
Mondo	100,0	100,0	100,0	100,0	100,0	100,0	100,0	100,0	100,0	100,0	100,0	100,0

Numero indice presenze (2019=100) per tipologia di struttura anno 2023

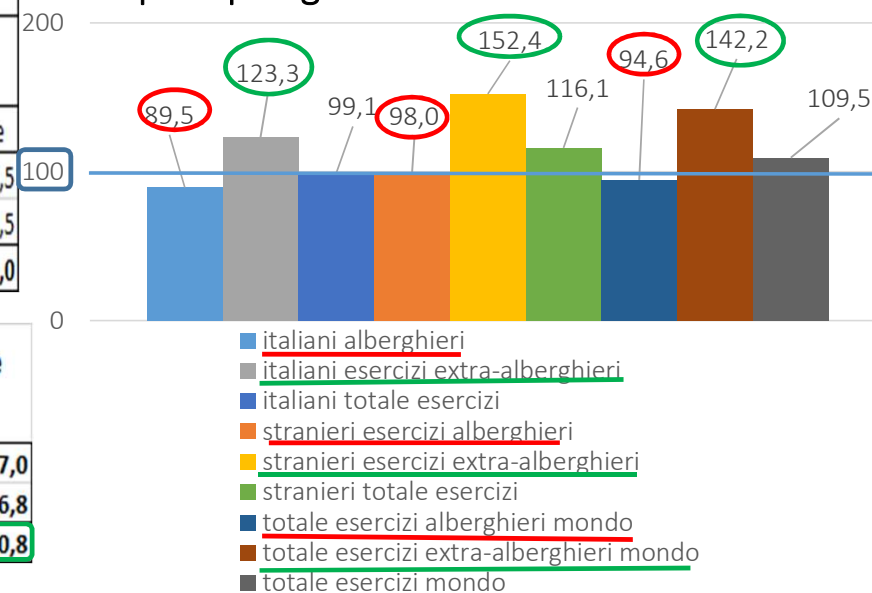

andamento ultimo anno delle presenze (variazioni %)

italiani esercizi alberghieri	-4,9
italiani esercizi extra-alberghieri	5,7
<b>italiani totale esercizi</b>	<b>-1,4</b>

andamento ultimo anno delle presenze (variazioni %)

stranieri esercizi alberghieri	16,0
stranieri esercizi extra-alberghieri	22,5
<b>stranieri totale esercizi</b>	<b>18,8</b>

andamento ultimo anno delle presenze (variazioni %)

totale alberghiero mondo	7,0
totale extra-alberghiero mondo	16,8
<b>totale esercizi mondo</b>	<b>10,8</b>



# Area lariana: arrivi e presenze per tipologia di struttura ricettiva e nazionalità

Area lariana: arrivi e presenze per nazionalità e tipologia di struttura. Anni 2019-2023 (valori in migliaia)

Paese di provenienza	2019						2022						2023					
	totale esercizi ricettivi		esercizi alberghieri		esercizi extra-alberghieri		totale esercizi ricettivi		esercizi alberghieri		esercizi extra-alberghieri		totale esercizi ricettivi		esercizi alberghieri		esercizi extra-alberghieri	
	arrivi	presenze	arrivi	presenze	arrivi	presenze	arrivi	presenze	arrivi	presenze	arrivi	presenze	arrivi	presenze	arrivi	presenze	arrivi	presenze
Italiani	508,0	1.048,6	381,7	631,9	126,3	415,7	433,2	1.039,4	295,3	539,0	138,0	500,4	443,4	965,4	292,0	512,7	151,4	453,1
Stranieri	1.303,5	3.619,2	838,7	1.970,6	464,8	648,6	1.407,8	3.939,9	799,6	1.807,0	608,2	2.132,9	1.724,2	4.654,9	897,4	1.970,5	826,8	2.684,4
Mondo	1.811,5	4.667,8	1.220,4	2.602,5	591,1	2.065,2	1.841,0	4.979,4	1.094,9	2.346,1	746,1	2.633,3	2.167,6	5.620,2	1.189,5	2.482,7	978,2	3.137,5

Paese di provenienza	2019						2023					
	totale esercizi ricettivi		esercizi alberghieri		esercizi extra-alberghieri		totale esercizi ricettivi		esercizi alberghieri		esercizi extra-alberghieri	
	arrivi	presenze	arrivi	presenze	arrivi	presenze	arrivi	presenze	arrivi	presenze	arrivi	presenze
Italiani	28,0	22,5	31,3	24,3	21,4	20,2	20,5	17,2	24,6	20,6	15,5	14,4
Stranieri	72,0	77,5	68,7	75,7	78,6	79,8	79,5	82,8	75,4	79,4	84,5	85,6
Mondo	100,0	100,0	100,0	100,0	100,0	100,0	100,0	100,0	100,0	100,0	100,0	100,0

Numero indice presenze (2019=100) per tipologia di struttura anno 2023

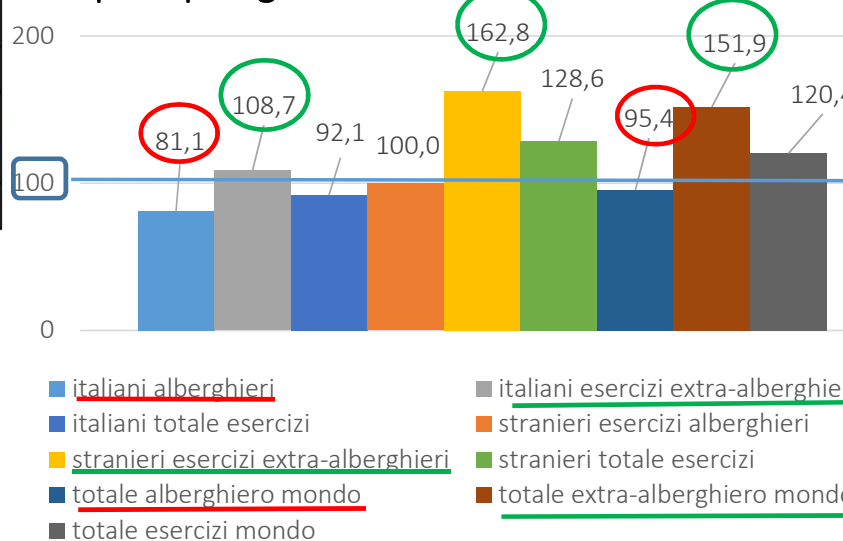

andamento ultimo anno delle presenze (variazioni %)

italiani esercizi alberghieri	-5,0
italiani esercizi extra-alberghieri	-9,4
italiani totale esercizi	-7,1

andamento ultimo anno delle presenze (variazioni %)

stranieri esercizi alberghieri	9,0
stranieri esercizi extra-alberghieri	25,9
stranieri totale esercizi	18,1

andamento ultimo anno delle presenze (variazioni %)

totale alberghiero mondo	5,8
totale extra-alberghiero mondo	19,1
totale esercizi mondo	12,9





# Provincia Como: arrivi e presenze per tipologia di struttura e nazionalità

**Provincia di Como: arrivi e presenze per nazionalità e tipologia di struttura. Anni 2019-2023 (valori in migliaia)**

Paese di provenienza	2019						2022						2023					
	totale esercizi ricettivi		esercizi alberghieri		esercizi extra-alberghieri		totale esercizi ricettivi		esercizi alberghieri		esercizi extra-alberghieri		totale esercizi ricettivi		esercizi alberghieri		esercizi extra-alberghieri	
	arrivi	presenze	arrivi	presenze	arrivi	presenze	arrivi	presenze	arrivi	presenze	arrivi	presenze	arrivi	presenze	arrivi	presenze	arrivi	presenze
Italiani	379,4	766,6	305,2	489,5	74,2	277,1	305,7	667,4	231,8	416,4	73,9	251,0	315,7	650,7	235,6	403,8	80,0	246,9
Stranieri	1.122,0	3.099,7	745,1	1.757,1	376,8	1.425,5	1.190,3	3.308,2	711,1	1.622,5	479,2	1.685,6	1.413,2	3.777,0	782,4	1.725,3	634,8	2.051,6
<b>Mondo</b>	<b>1.501,4</b>	<b>3.866,2</b>	<b>1.050,3</b>	<b>2.246,6</b>	<b>451,1</b>	<b>1.619,7</b>	<b>1.496,0</b>	<b>3.975,5</b>	<b>942,9</b>	<b>2.038,9</b>	<b>553,1</b>	<b>1.936,6</b>	<b>1.728,9</b>	<b>4.427,6</b>	<b>1.018,0</b>	<b>2.129,1</b>	<b>710,9</b>	<b>2.298,5</b>

**Provincia di Como: quota arrivi e presenze anni 2019 e 2023 per nazionalità e tipologia di struttura**

Paese di provenienza	2019						2023					
	totale esercizi ricettivi		esercizi alberghieri		esercizi extra-alberghieri		totale esercizi ricettivi		esercizi alberghieri		esercizi extra-alberghieri	
	arrivi	presenze	arrivi	presenze	arrivi	presenze	arrivi	presenze	arrivi	presenze	arrivi	presenze
Italiani	25,3	19,8	29,1	21,8	16,5	17,1	18,3	14,7	23,1	19,0	11,3	10,7
Stranieri	74,7	80,2	70,9	78,2	83,5	82,9	81,7	85,3	76,9	81,0	88,7	89,3
<b>Mondo</b>	<b>100,0</b>	<b>100,0</b>	<b>100,0</b>	<b>100,0</b>	<b>100,0</b>	<b>100,0</b>	<b>100,0</b>	<b>100,0</b>	<b>100,0</b>	<b>100,0</b>	<b>100,0</b>	<b>100,0</b>

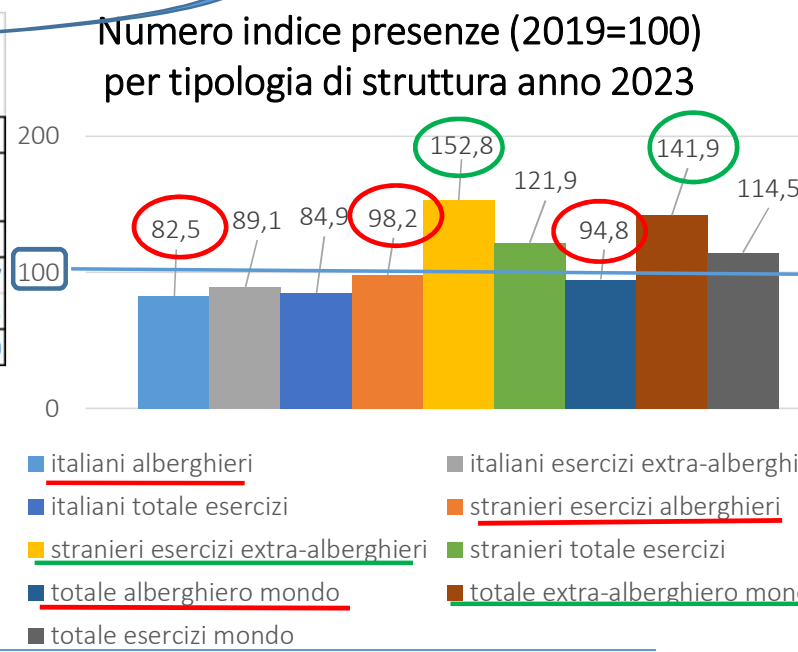

andamento ultimo anno delle presenze (variazioni %)		andamento ultimo anno delle presenze (variazioni %)		andamento ultimo anno delle presenze (variazioni %)	
italiani esercizi alberghieri	-3,0	stranieri esercizi alberghieri	6,3	totale alberghiero mondo	4,4
italiani esercizi extra-alberghieri	-1,6	stranieri esercizi extra-alberghieri	21,7	totale extra-alberghiero mondo	18,7
<b>italiani totale esercizi</b>	<b>-2,5</b>	<b>stranieri totale esercizi</b>	<b>14,2</b>	<b>totale esercizi mondo</b>	<b>11,4</b>

# Provincia Lecco: arrivi e presenze per tipologia di struttura e nazionalità

Provincia di Lecco: arrivi e presenze per nazionalità e tipologia di struttura. Anni 2019-2023 (valori in migliaia)

Paese di provenienza	2019						2022						2023					
	totale esercizi ricettivi		esercizi alberghieri		esercizi extra-alberghieri		totale esercizi ricettivi		esercizi alberghieri		esercizi extra-alberghieri		totale esercizi ricettivi		esercizi alberghieri		esercizi extra-alberghieri	
	arrivi	presenze	arrivi	presenze	arrivi	presenze	arrivi	presenze	arrivi	presenze	arrivi	presenze	arrivi	presenze	arrivi	presenze	arrivi	presenze
Italiani	128,6	282,0	76,5	142,4	52,1	139,5	127,5	372,1	63,5	122,6	64,1	249,4	127,8	314,7	56,4	122,5	71,4	206,2
Stranieri	181,5	519,5	93,6	213,5	87,9	306,1	217,5	631,8	88,5	184,5	128,9	447,3	311,0	877,9	115,0	245,1	155,0	632,8
Mondo	310,2	801,5	170,1	355,9	140,0	445,6	345,0	1.003,8	152,0	307,1	193,0	696,7	438,8	1.192,6	171,4	353,6	267,3	839,0

Provincia di Lecco: quota arrivi e presenze anni 2019 e 2023 per nazionalità e tipologia di struttura

Paese di provenienza	2019						2023					
	totale esercizi ricettivi		esercizi alberghieri		esercizi extra-alberghieri		totale esercizi ricettivi		esercizi alberghieri		esercizi extra-alberghieri	
	arrivi	presenze	arrivi	presenze	arrivi	presenze	arrivi	presenze	arrivi	presenze	arrivi	presenze
Italiani	41,5	35,2	45,0	40,0	37,2	31,3	29,1	26,4	32,9	30,7	26,7	24,6
Stranieri	58,5	64,8	55,0	60,0	62,8	68,7	70,9	73,6	67,1	69,3	73,3	75,4
Mondo	100,0	100,0	100,0	100,0	100,0	100,0	100,0	100,0	100,0	100,0	100,0	100,0

andamento ultimo anno delle presenze (variazioni %)		andamento ultimo anno delle presenze (variazioni %)		andamento ultimo anno delle presenze (variazioni %)		
italiani esercizi alberghieri	-11,5	stranieri esercizi alberghieri	32,9	totale alberghiero mondo		15,1
italiani esercizi extra-alberghieri	-17,3	stranieri esercizi extra-alberghieri	41,5	totale extra-alberghiero mondo		20,4
<b>italiani totale esercizi</b>	<b>-15,4</b>	<b>stranieri totale esercizi</b>	<b>39,0</b>	<b>totale esercizi mondo</b>		<b>18,8</b>

Numero indice presenze (2019=100) per tipologia di struttura anno 2023

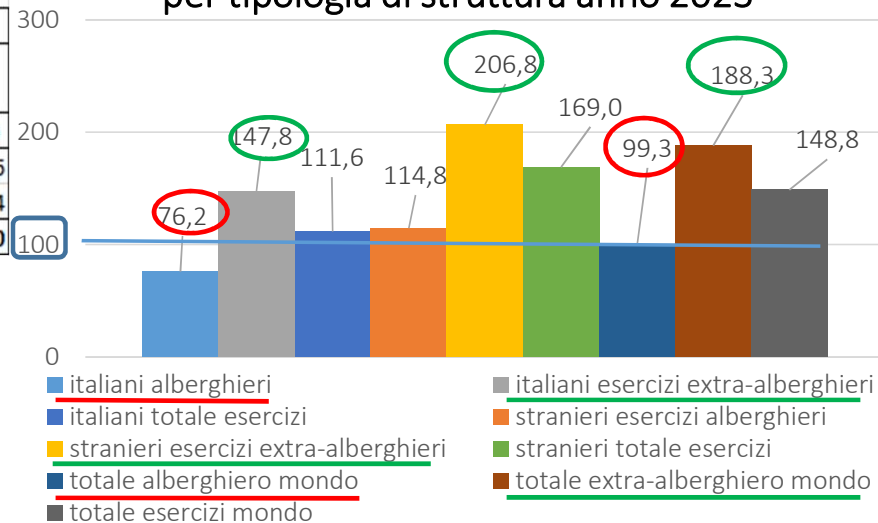

# Presenze turistiche straniere: primi 5 mercati di provenienza

Lombardia, area lariana e province di Como e Lecco



CAMERA DI COMMERCIO  
COMO-LECCO  
insieme per lo sviluppo

## Lombardia, area lariana, province di Como e Lecco: presenze primi 5 Paesi stranieri, valori assoluti

### Lombardia e area lariana: presenze primi 5 Paesi anno 2023 e quota su totale

Paese di provenienza	Lombardia		Area lariana	
	valori assoluti in milioni	valori percentuali	valori assoluti in migliaia	valori percentuali
Germania	6,7	14,0	929,3	16,5
Stati Uniti	2,4	5,0	737,6	13,1
Francia	1,9	4,1	434,9	7,7
Regno Unito	1,9	4,0	394,9	7,0
Svizzera <sup>(1)</sup>	1,4	2,9	286,9	5,1
<b>Totale primi 5 Paesi</b>	<b>14,3</b>	<b>30,0</b>	<b>2.783,5</b>	<b>49,5</b>

N. B Per la Lombardia il 5 mercato non è la Svizzera (che è l'ottavo) ma i Paesi Bassi e il Regno Unito supera la Francia. Per rendere confrontabili i dati della Lombardia con l'area lariana nel totale dei 5 Paesi anche per la nostra regione è stata inclusa la Svizzera e non sono stati considerati i Paesi Bassi

<sup>(1)</sup> Comprende anche il Liechtenstein

### Province di Como e Lecco: presenze primi 5 Paesi anno 2023 e quota su totale

Paese di provenienza	valori assoluti in migliaia		valori %	
	Como	Lecco	Como	Lecco
Germania	755,7	173,6	17,1	14,6
Stati Uniti	611,9	125,7	13,8	10,5
Francia	350,6	84,3	7,9	7,1
Regno Unito	324,2	70,7	7,3	5,9
Svizzera <sup>(1)</sup>	255,5	31,4	5,8	2,6
<b>Totale primi 5 Paesi</b>	<b>2.297,8</b>	<b>485,7</b>	<b>51,9</b>	<b>40,7</b>

N. B Per Lecco il 5 mercato non è la Svizzera (che è il settimo) ma la Polonia. Per rendere confrontabili i dati di Lecco con Como nel totale dei 5 Paesi anche per Lecco è stata inclusa la Svizzera e non è stata considerata la Polonia

<sup>(1)</sup> Comprende anche il Liechtenstein



CAMERA DI COMMERCIO  
COMO-LECCO  
insieme per lo sviluppo

Fonte: Elaborazioni Ufficio Studi e Statistica Camera di Commercio di Como Lecco su dati Polis Lombardia – portale  
<https://public.tableau.com/app/profile/polis.lombardia/viz/2-TurismoinLombardia-Provinciali/OCopertina>  
e <https://public.tableau.com/app/profile/polis.lombardia/viz/1-TurismoinLombardia-DatiRegionali/OCopertina>



**Lombardia, area lariana, province di Como e Lecco:** presenze primi 5 Paesi stranieri, numeri indice (2019=100) e variazione % ultimo anno

**Lombardia e area lariana:** numeri indice (2019=100) presenze anni 2022-2023 e variazione % ultimo anno primi 5 Paesi di provenienza

Paese di provenienza	2022		2023		var % 2023/2022	
	Lombardia	Area Lariana	Lombardia	Area lariana	Lombardia	Area Lariana
Germania	114,4	111,8	112,8	117,0	-1,4	4,6
Stati Uniti	108,1	132,8	149,1	176,6	37,9	33,0
Francia	90,6	121,2	108,2	152,5	19,4	25,8
Regno Unito	113,9	88,5	136,5	94,6	19,8	6,9
Svizzera <sup>(1)</sup>	105,9	99,7	113,6	102,1	7,3	2,4
<b>Totale primi 5 Paesi</b>	<b>109,1</b>	<b>111,0</b>	<b>119,9</b>	<b>126,8</b>	<b>9,9</b>	<b>14,2</b>

N. B Per la Lombardia il 5 mercato non è la Svizzera (che è l'ottavo) ma i Paesi Bassi e Il Regno Unito supera la Francia. Per rendere confrontabili i dati della Lombardia con l'area lariana nel totale dei 5 Paesi anche per la nostra regione è stata inclusa la Svizzera e non sono stati considerati i Paesi Bassi

<sup>(1)</sup> Comprende anche il Liechtenstein

**Province di Como e Lecco:** numeri indice (2019=100) presenze anni 2022-2023 e variazione % ultimo anno primi 5 Paesi di provenienza

Paese di provenienza	2022		2023		var % 2023/2022	
	Como	Lecco	Como	Lecco	Como	Lecco
Germania	109,1	127,0	111,9	145,6	2,6	14,7
Stati Uniti	132,3	135,5	171,1	209,9	29,3	54,9
Francia	117,5	125,0	144,0	202,2	22,5	61,8
Regno Unito	84,4	143,1	86,3	168,3	2,3	17,6
Svizzera <sup>(1)</sup>	99,3	103,9	99,8	126,7	0,5	21,9
<b>Totale primi 5 Paesi</b>	<b>108,3</b>	<b>128,8</b>	<b>132,3</b>	<b>168,9</b>	<b>22,1</b>	<b>31,1</b>

N. B Per Lecco il 5 mercato non è la Svizzera (che è il settimo) ma la Polonia. Per rendere confrontabili i dati di Lecco con Como nel totale dei 5 Paesi anche per Lecco è stata inclusa la Svizzera e non è stata considerata la Polonia

<sup>(1)</sup> Comprende anche il Liechtenstein

# Stagionalità delle presenze turistiche italiane e straniere

Area lariana e province di Como e Lecco



CAMERA DI COMMERCIO  
COMO-LECCO  
insieme per lo sviluppo

# Area lariana: presenze per mese, tipologia di struttura e nazionalità

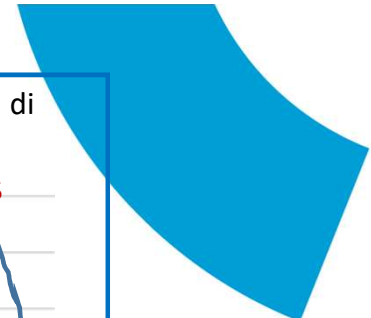

Presenze **italiane** per mese e tipologia di struttura anno **2022** (valori %)

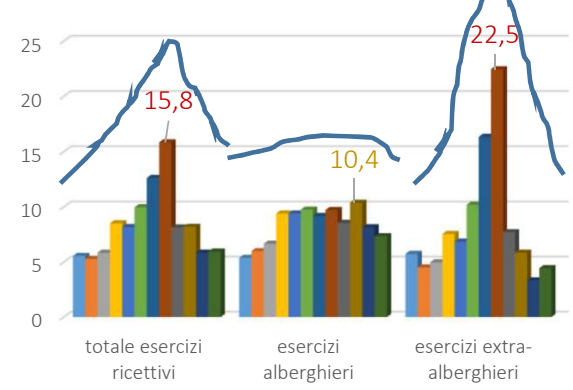

Presenze **italiane** per mese e tipologia di struttura anno **2023** (valori %)

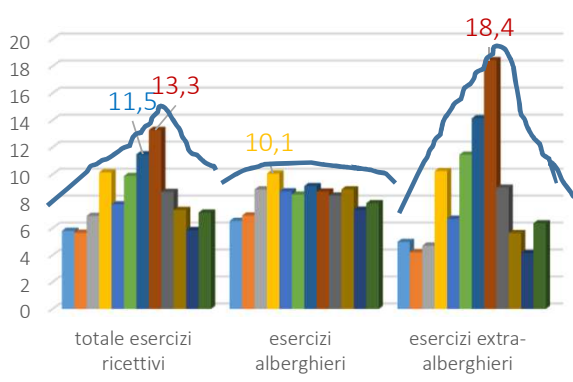

Presenze **estere** per mese e tipologia di struttura anno **2022** (valori %)

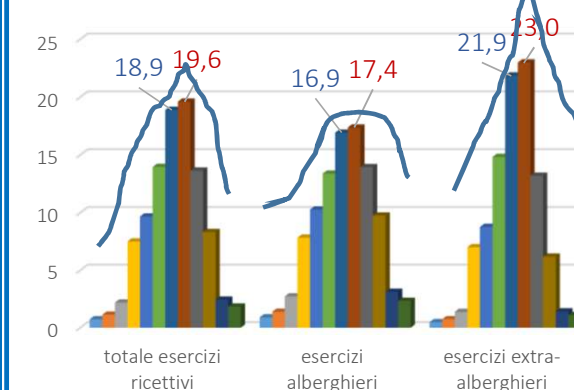

Presenze **estere** per mese e tipologia di struttura anno **2023** (valori %)

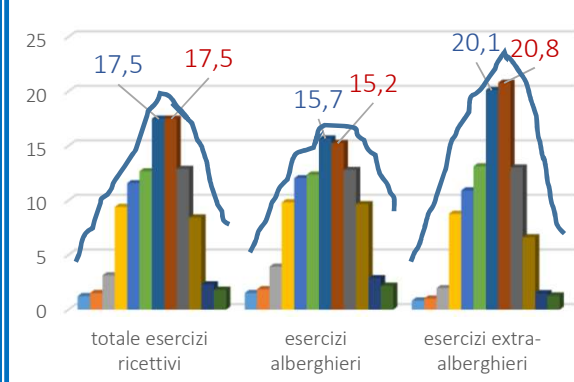

Presenze **mondo** per mese e tipologia di struttura anno **2022** (valori %)

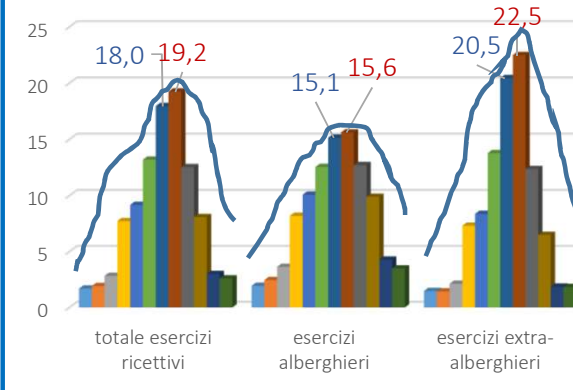

Presenze **mondo** per mese e tipologia di struttura anno **2023** (valori %)

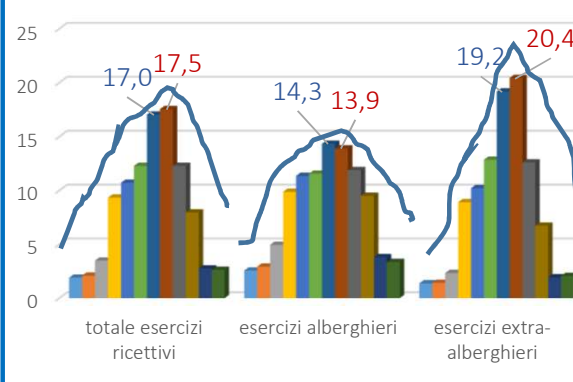

## Legenda:

- Gennaio
- Febbraio
- Marzo
- Aprile
- Maggio
- Giugno
- Luglio
- Agosto
- Settembre
- Ottobre
- Novembre
- Dicembre

# Provincia Como: presenze per mese, tipologia di struttura e nazionalità

Presenze **italiane** per mese e tipologia di struttura anno **2022** (valori %)

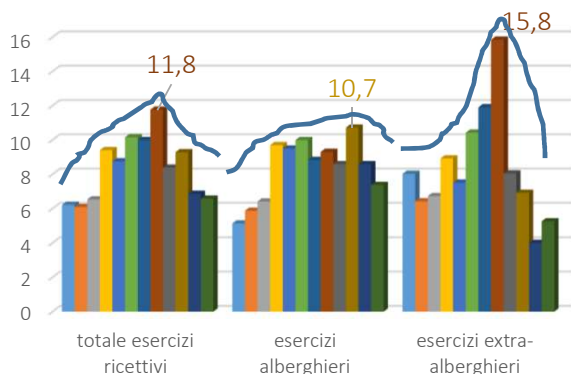

Presenze **italiane** per mese e tipologia di struttura anno **2023** (valori %)

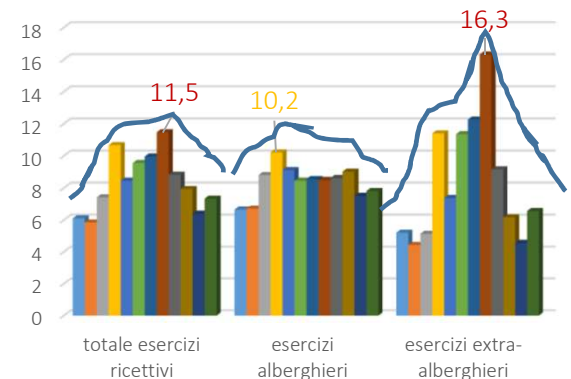

Presenze **esteri** per mese e tipologia di struttura anno **2022** (valori %)

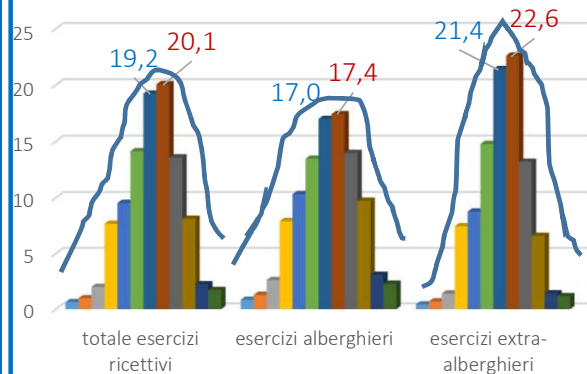

Presenze **esteri** per mese e tipologia di struttura anno **2023** (valori %)

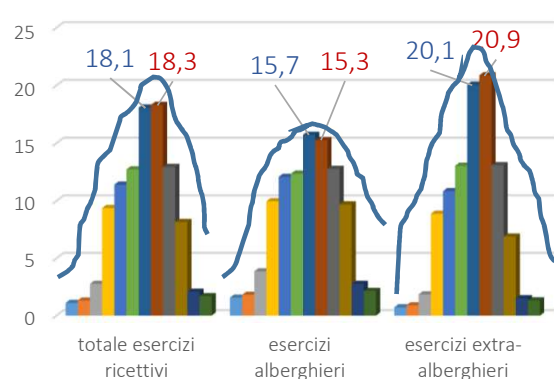

Presenze **mondo** per mese e tipologia di struttura anno **2022** (valori %)

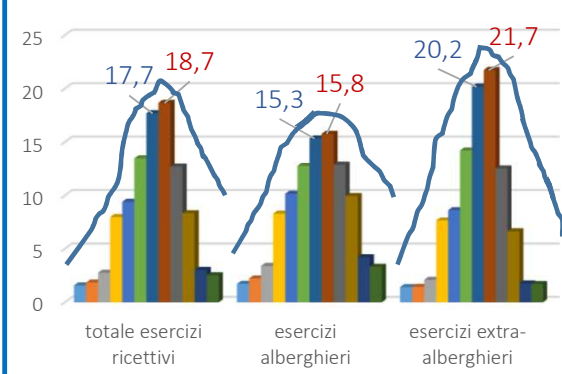

Presenze **mondo** per mese e tipologia di struttura anno **2023** (valori %)

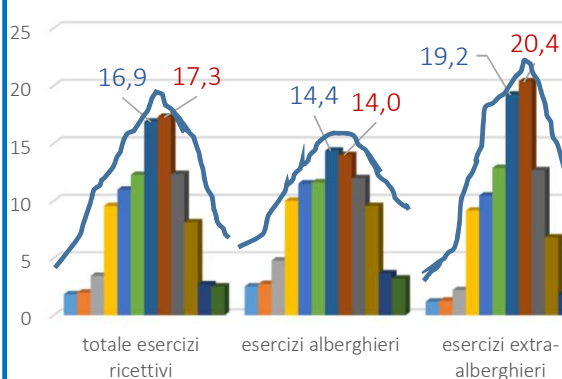

## Legenda:

- Gennaio
- Febbraio
- Marzo
- Aprile
- Maggio
- Giugno
- Luglio
- Agosto
- Settembre
- Ottobre
- Novembre
- Dicembre



CAMERA DI COMMERCIO  
COMO-LECCO  
insieme per lo sviluppo

Fonte: Elaborazioni Ufficio Studi e Statistica Camera di Commercio di Como Lecco su dati Polis Lombardia - portale <https://public.tableau.com/app/profile/polis.lombardia/viz/2-TurismoinLombardia-Provinciali/OCopertina>



# Provincia Lecco: presenze per mese, tipologia di struttura e nazionalità

Presenze **italiane** per mese e tipologia di struttura anno **2022** (valori %)

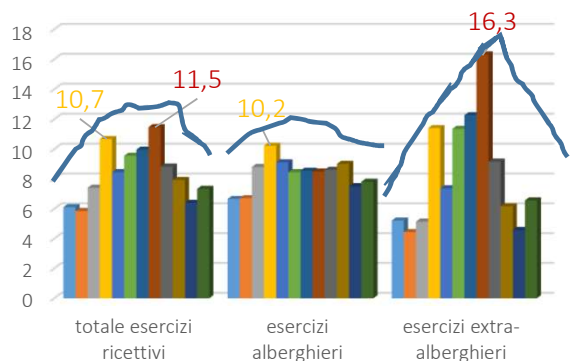

Presenze **italiane** per mese e tipologia di struttura anno **2023** (valori %)

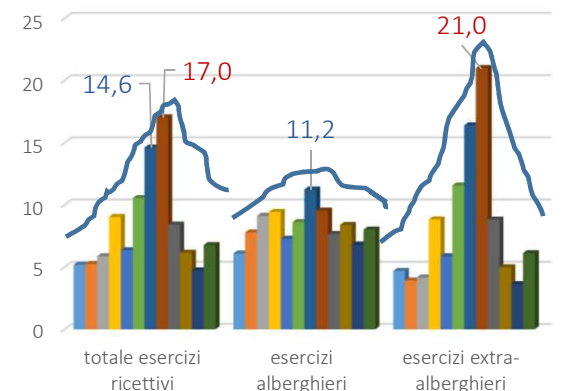

Presenze **estere** per mese e tipologia di struttura anno **2022** (valori %)

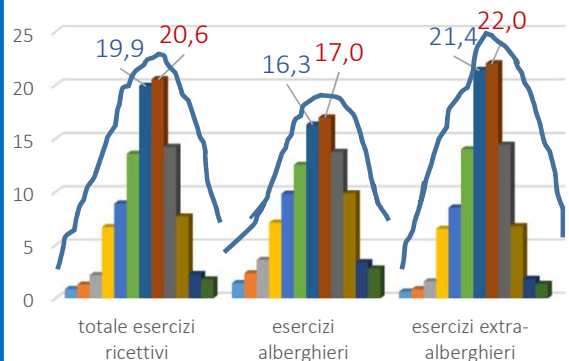

Presenze **estere** per mese e tipologia di struttura anno **2023** (valori %)

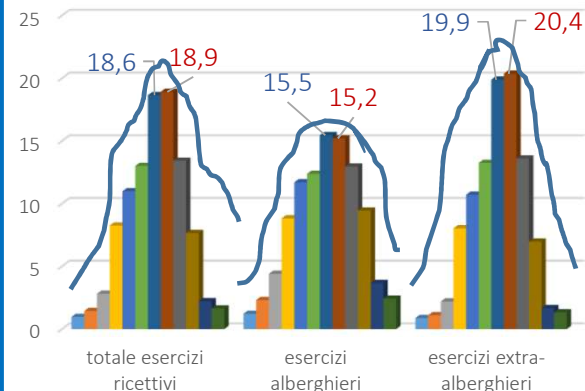

Presenze **mondo** per mese e tipologia di struttura anno **2022** (valori %)

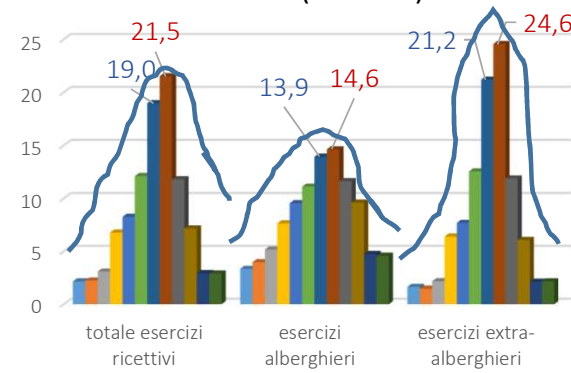

Presenze **mondo** per mese e tipologia di struttura anno **2023** (valori %)

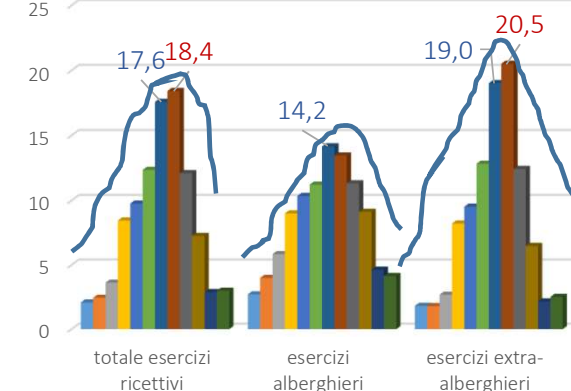

## Legenda:

- Gennaio
- Febbraio
- Marzo
- Aprile
- Maggio
- Giugno
- Luglio
- Agosto
- Settembre
- Ottobre
- Novembre
- Dicembre



CAMERA DI COMMERCIO  
COMO-LECCO  
insieme per lo sviluppo

Fonte: Elaborazioni Ufficio Studi e Statistica Camera di Commercio di Como Lecco su dati Polis Lombardia - portale <https://public.tableau.com/app/profile/polis.lombardia/viz/2-TurismoInLombardia-Provinciali/OCopertina>

# La permanenza media dei turisti italiani e stranieri

Area lariana e province di Como e Lecco



CAMERA DI COMMERCIO  
COMO-LECCO  
insieme per lo sviluppo

# Area lariana: permanenza media per mese, tipologia di struttura e nazionalità

Permanenza media **italiani** anno **2022**  
(n. giorni)

Media: 2,4    Media: 1,8    Media: 3,6

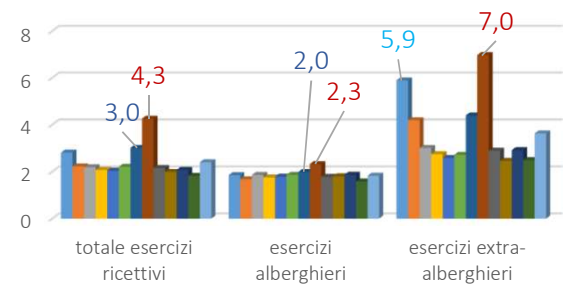

Permanenza media **italiani** anno **2023**  
(n. giorni)

Media: 2,2    Media: 1,8    Media: 3,0

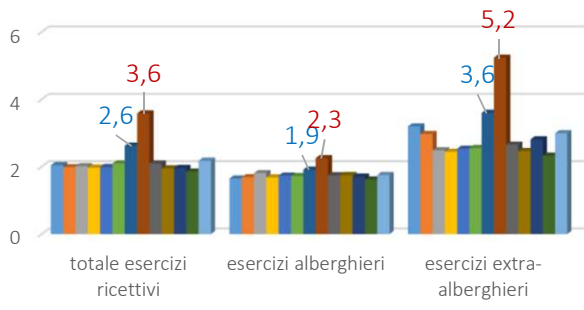

Permanenza media **stranieri** anno **2022**  
(n. giorni)

Media: 2,8    Media: 2,3    Media: 3,5

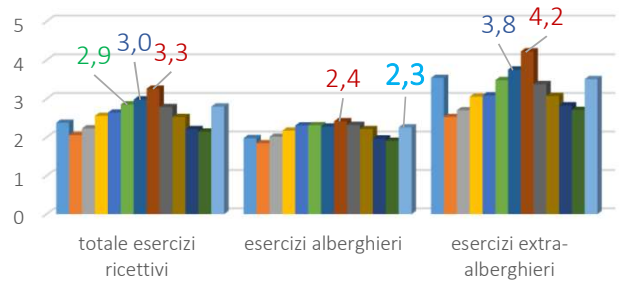

Permanenza media **stranieri** anno **2023**  
(n. giorni)

Media: 2,7    Media: 2,2    Media: 3,2

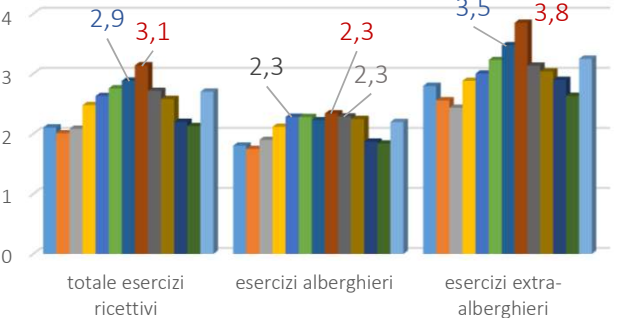

Permanenza media **mondo** anno **2022**  
(n. giorni)

Media: 2,7    Media: 2,1    Media: 3,5

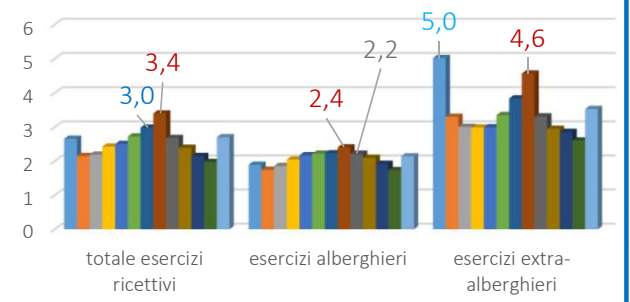

Permanenza media **mondo** anno **2023**  
(n. giorni)

Media: 2,6    Media: 2,1    Media: 3,2

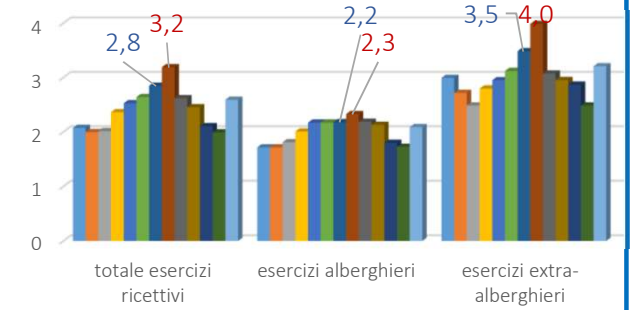

Legenda:

- Gennaio
- Febbraio
- Marzo
- Aprile
- Maggio
- Giugno
- Luglio
- Agosto
- Settembre
- Ottobre
- Novembre
- Dicembre

# Provincia Como: permanenza media per mese, tipo di struttura e nazionalità

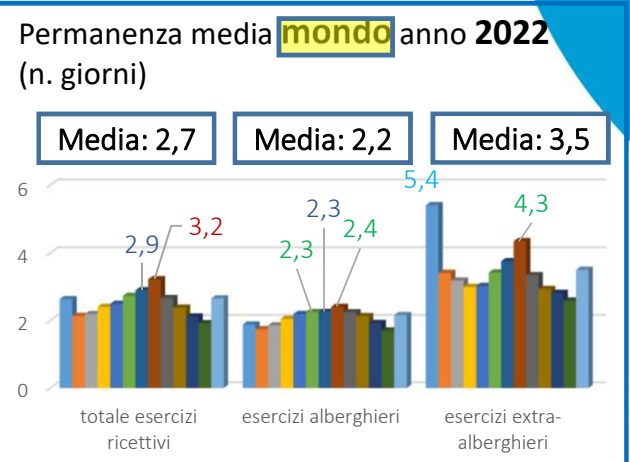
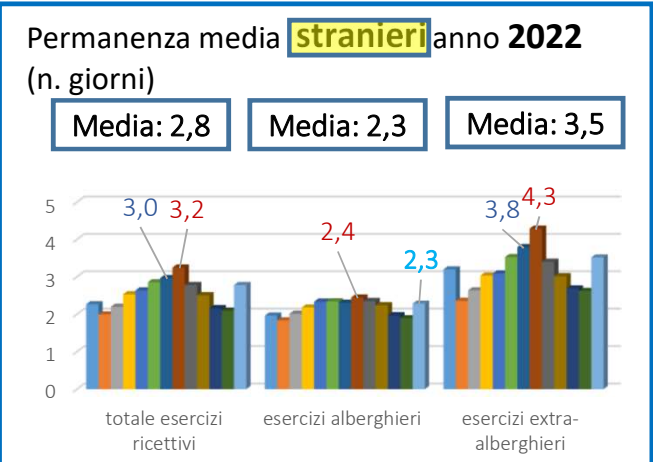
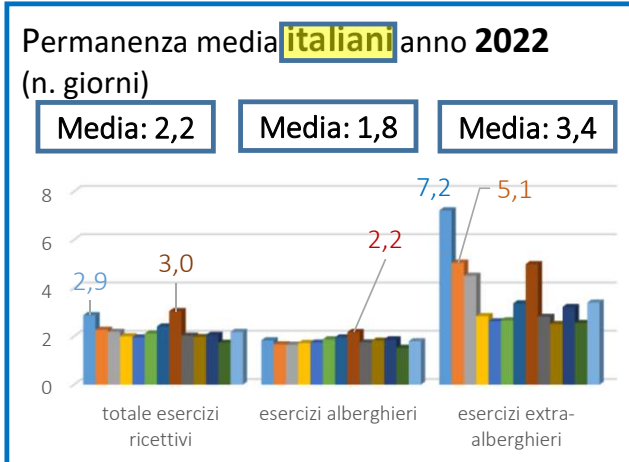

- Legenda:**
- Gennaio
  - Febbraio
  - Marzo
  - Aprile
  - Maggio
  - Giugno
  - Luglio
  - Agosto
  - Settembre
  - Ottobre
  - Novembre
  - Dicembre

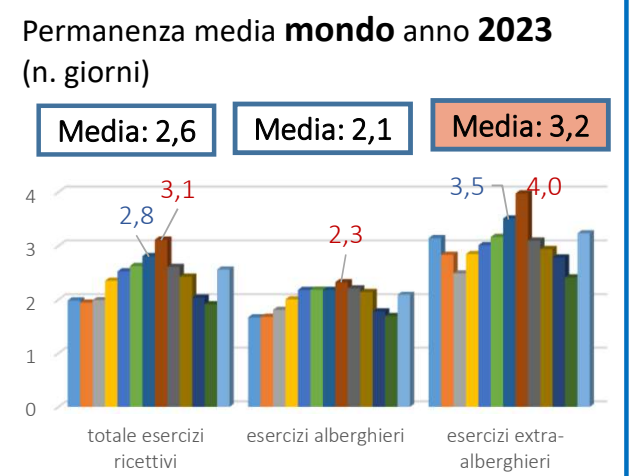
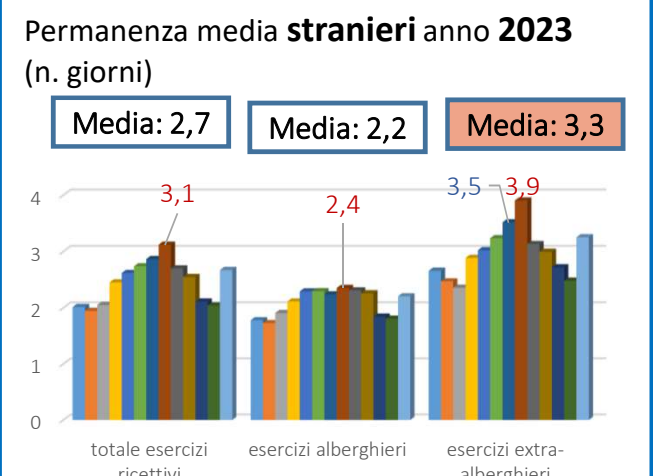
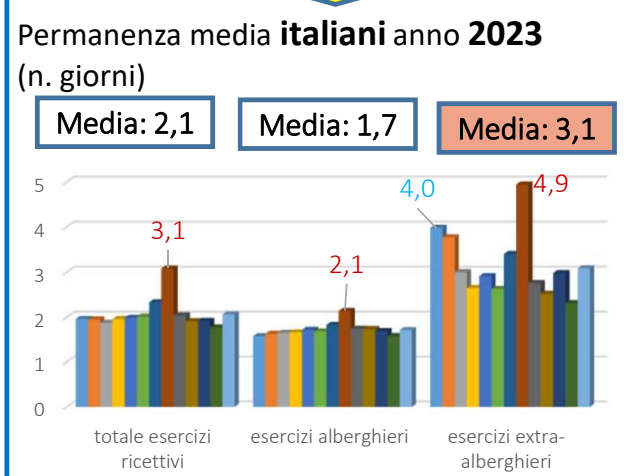

# Provincia Lecco: permanenza media per mese, tipo di struttura e nazionalità

Permanenza media **italiani** anno **2022**  
(n. giorni)

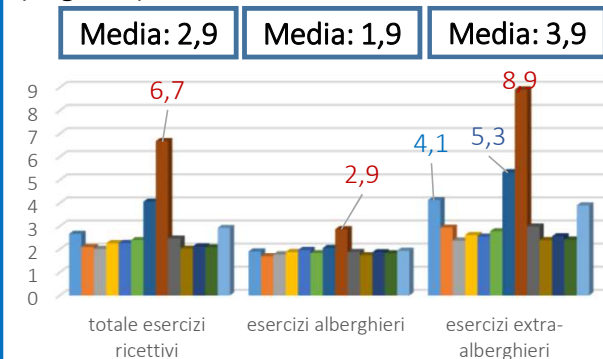

Permanenza media **italiani** anno **2023**  
(n. giorni)

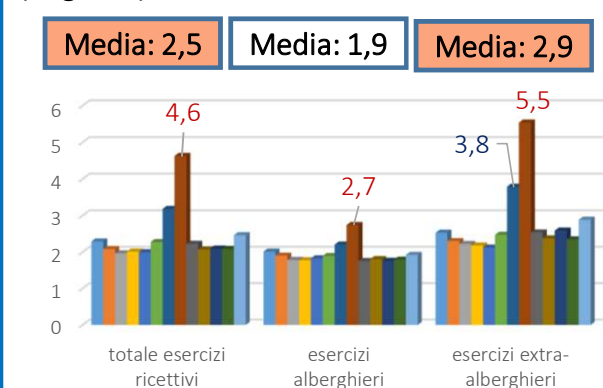

Permanenza media **stranieri** anno **2022**  
(n. giorni)

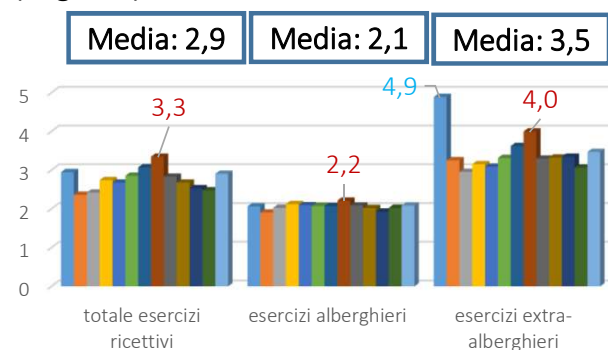

Permanenza media **stranieri** anno **2023**  
(n. giorni)

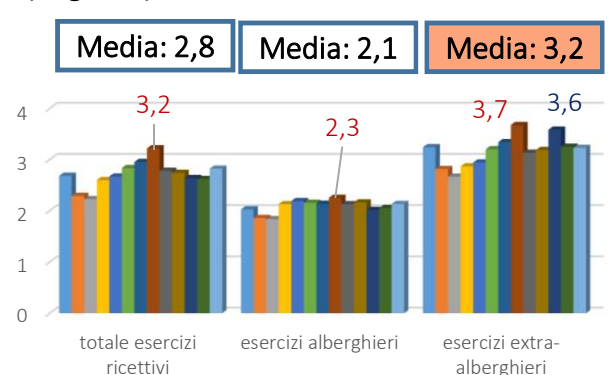

Permanenza media **mondo** anno **2022**  
(n. giorni)

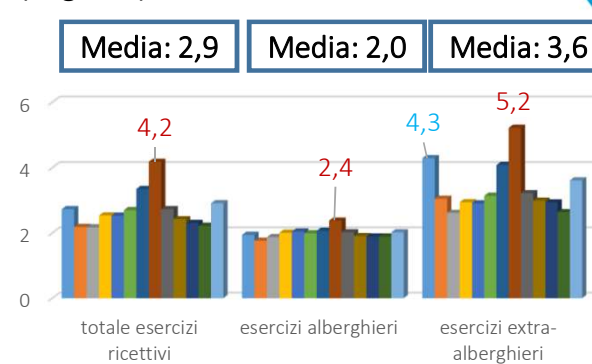

Permanenza media **mondo** per mese e tipologia di struttura anno **2023** (n. giorni)

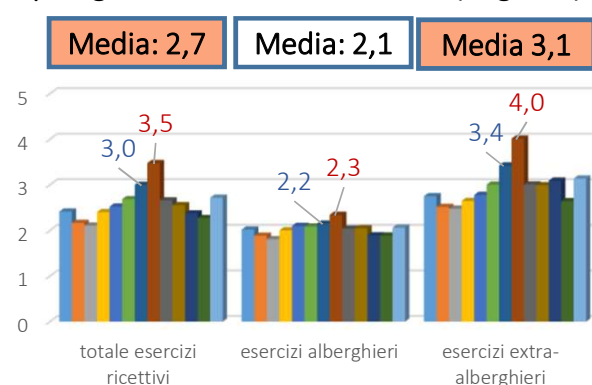

Legenda:

- Gennaio
- Febbraio
- Marzo
- Aprile
- Maggio
- Giugno
- Luglio
- Agosto
- Settembre
- Ottobre
- Novembre
- Dicembre



CAMERA DI COMMERCIO  
COMO-LECCO  
insieme per lo sviluppo

Fonte: Elaborazioni Ufficio Studi e Statistica Camera di Commercio di Como Lecco su dati Polis Lombardia - portale <https://public.tableau.com/app/profile/polis.lombardia/viz/2-TurismoinLombardia-Provinciali/OCopertina>

# L'offerta turistica nel periodo 2015-2023

Lombardia, area lariana e province di Como e Lecco



CAMERA DI COMMERCIO  
COMO-LECCO  
insieme per lo sviluppo

# Lombardia e area lariana: offerta turistica per tipologia di struttura ricettiva

## Lombardia e area lariana: numero di esercizi ricettivi e posti letto anno 2023

Tipologia di esercizio	Lombardia		Area lariana	
	numero di esercizi (valori in migliaia)	posti letto	numero di esercizi	posti letto
<b>Totale esercizi alberghieri</b>	<b>2,7</b>	<b>197,4</b>	<b>261</b>	<b>14.644</b>
alberghi di 4 stelle, 5 stelle e 5 stelle lusso	0,7	104,5	55	6.411
alberghi di 3 stelle	1,1	60,0	116	5.440
alberghi di 1-2 stelle e residenze turistico alberghiere	0,9	32,8	90	2.793
<b>Totale esercizi extra-alberghieri</b>	<b>43,7</b>	<b>338,7</b>	<b>7.000</b>	<b>57.786</b>
campeggi, villaggi turistici, ostelli per la gioventù e case per ferie	0,5	100,2	72	19.880
alloggi in affitto gestiti in forma imprenditoriale	12,2	82,3	1.461	10.454
agriturismi	0,8	13,0	92	1.229
rifugi di montagna	0,2	6,7	35	1.016
altri alloggi privati	27,8	123,8	5.010	23.338
bed and breakfast	2,3	12,9	330	1.869
<b>Totale esercizi ricettivi</b>	<b>46,4</b>	<b>536,1</b>	<b>7.261</b>	<b>72.430</b>

## Numero di esercizi ricettivi anno 2023 (valori %)

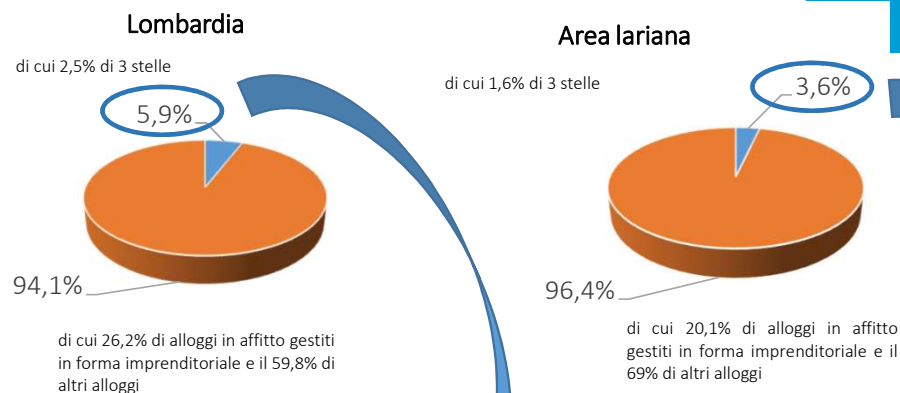

## Posti letto negli esercizi ricettivi anno 2023 (valori %)

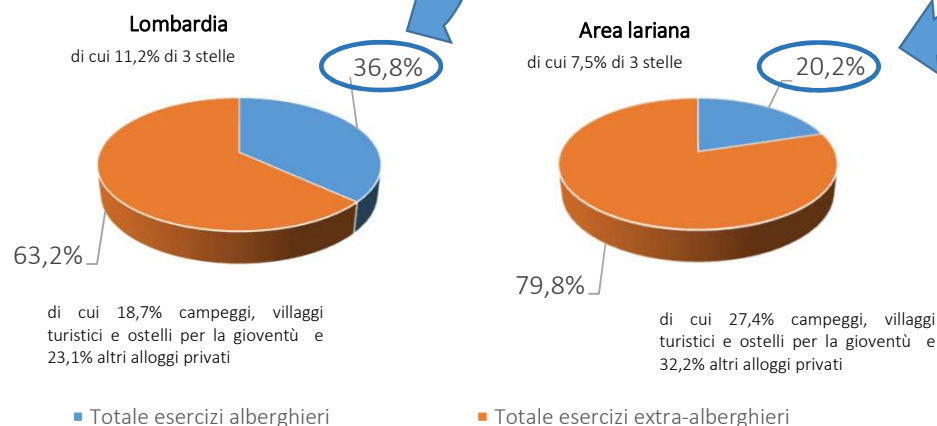

CAMERA DI COMMERCIO  
COMO-LECCO  
insieme per lo sviluppo

Fonte: Elaborazioni Ufficio Studi e Statistica Camera di Commercio di Como Lecco su dati Polis Lombardia – portale <https://public.tableau.com/app/profile/polis.lombardia/viz/2-TurismoinLombardia-Provinciali/OCopertina> e <https://public.tableau.com/app/profile/polis.lombardia/viz/1-TurismoinLombardia-DatiRegionali/OCopertina>

## Province di Como e Lecco: offerta turistica per tipologia di struttura ricettiva

### Province di Como e Lecco: numero di esercizi ricettivi e posti letto anno 2023

Tipologia di esercizio	Provincia di Como		Provincia di Lecco	
	numero di esercizi	posti letto	numero di esercizi	posti letto
<b>Totale esercizi alberghieri</b>	<b>195</b>	<b>11.971</b>	<b>66</b>	<b>2.673</b>
alberghi di 4 stelle, 5 stelle e 5 stelle lusso	43	5.435	12	976
alberghi di 3 stelle	80	4.183	36	1.257
alberghi di 1-2 stelle e residenze turistico alberghiere	72	2.353	18	440
<b>Totale esercizi extra-alberghieri</b>	<b>4.827</b>	<b>39.776</b>	<b>2.173</b>	<b>18.010</b>
campeggi, villaggi turistici, ostelli per la gioventù e case per ferie	47	13.540	25	6.340
alloggi in affitto gestiti in forma imprenditoriale	940	7.048	521	3.406
agriturismi	73	934	19	295
rifugi di montagna	23	581	12	435
altri alloggi privati	3.545	16.561	1.465	6.777
bed and breakfast	199	1.112	131	757
<b>Totale esercizi ricettivi</b>	<b>5.022</b>	<b>51.747</b>	<b>2.239</b>	<b>20.683</b>

### Numero di esercizi ricettivi anno 2023 (valori %)

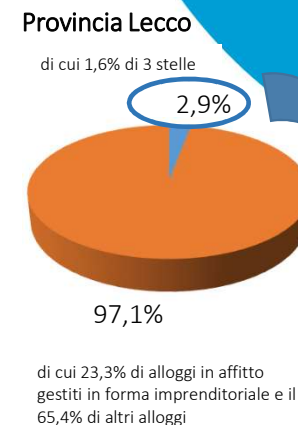
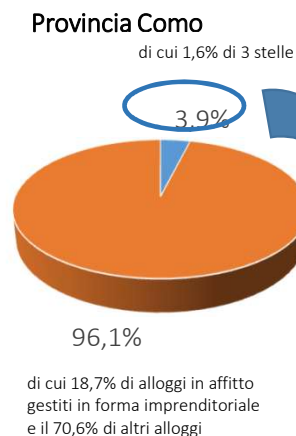

### Posti letto negli esercizi ricettivi anno 2023 (valori %)

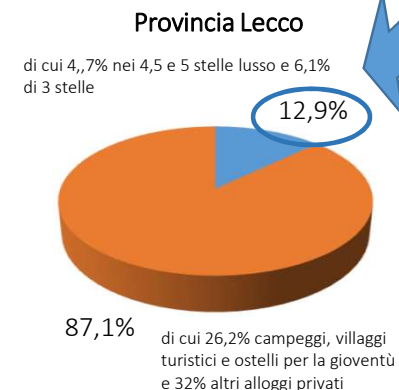
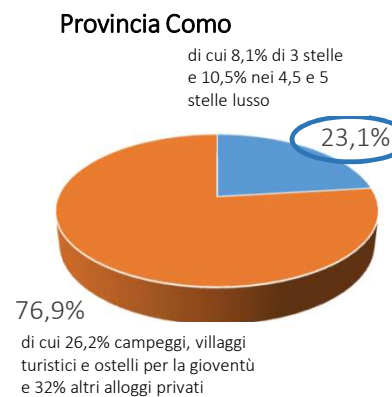

■ Totale esercizi alberghieri ■ Totale esercizi extra-alberghieri



CAMERA DI COMMERCIO  
COMO-LECCO  
insieme per lo sviluppo

Fonte: Elaborazioni Ufficio Studi e Statistica Camera di Commercio di Como Lecco su dati Polis Lombardia – portale <https://public.tableau.com/app/profile/polis.lombardia/viz/2-TurismoInLombardia-Provinciali/OCopertina> e <https://public.tableau.com/app/profile/polis.lombardia/viz/1-TurismoInLombardia-DatiRegionali/OCopertina>



# Lombardia e area lariana: andamento esercizi ricettivi e posti letto (numero indice 2019=100 e variazione % ultimo anno)

## Lombardia e area lariana: numeri indice (2019=100) e variazione % ultimo anno numero esercizi ricettivi e posti letto anni 2022-2023 per tipologia

Tipologia di esercizio	Lombardia						Area lariana					
	2022		2023		variazione % ultimo anno		2022		2023		variazione % ultimo anno	
	numero di esercizi	posti letto	numero di esercizi	posti letto	numero di esercizi	posti letto	numero di esercizi	posti letto	numero di esercizi	posti letto	numero di esercizi	posti letto
<b>Totale esercizi alberghieri</b>	99,8	102,2	97,1	100,8	-2,7	-1,4	95,7	99,5	80,1	85,2	-16,3	-14,3
alberghi di 4 stelle, 5 stelle e 5 stelle lusso	105,4	105,1	104,7	104,8	-0,7	-0,3	105,1	101,9	93,2	88,6	-11,3	-13,1
alberghi di 3 stelle	98,5	98,8	94,9	95,6	-3,7	-3,2	97,3	98,2	78,9	81,6	-18,9	-16,9
alberghi di 1-2 stelle e residenze turistico alberghiere	97,4	100,2	94,6	98,9	-2,8	-1,2	89,2	96,7	75,0	85,1	-15,9	-12,0
<b>Totale esercizi extra-alberghieri</b>	152,5	118,7	200,9	131,1	31,8	10,4	139,8	118,0	147,5	112,1	5,5	-5,0
campeggi, villaggi turistici, ostelli per la gioventù e case per ferie	104,6	102,2	102,3	96,1	-2,2	-5,9	105,0	98,2	90,0	86,9	-14,3	-11,5
alloggi in affitto gestiti in forma imprenditoriale	172,1	124,6	233,6	146,9	35,7	17,9	135,7	124,8	149,5	123,7	10,2	-0,9
agriturismi	114,7	117,9	111,6	115,5	-2,7	-2,0	115,5	116,4	109,5	104,9	-5,2	-9,9
rifugi di montagna	97,9	96,5	98,5	96,9	0,5	0,4	92,1	91,6	92,1	93,1	0,0	1,7
altri alloggi privati	161,1	147,4	220,9	188,2	37,1	27,7	149,2	143,9	158,8	149,7	6,5	4,1
bed and breakfast	94,3	96,1	88,2	89,6	-6,5	-6,7	94,4	94,2	80,1	78,5	-15,2	-16,6
<b>Totale esercizi ricettivi</b>	146,4	111,6	189,0	118,0	29,1	5,7	137,0	113,4	143,2	105,4	4,5	-7,1

### Numero indice strutture ricettive (2019=100) anno 2023 per tipologia

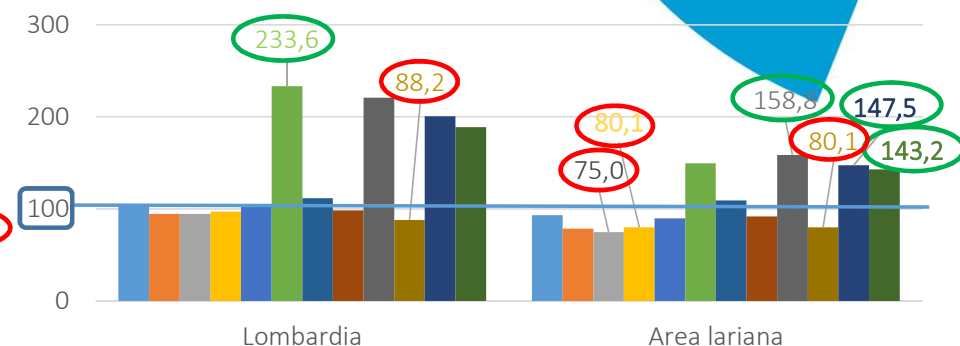

### Numero indice posti letto (2019=100) anno 2023 per tipologia

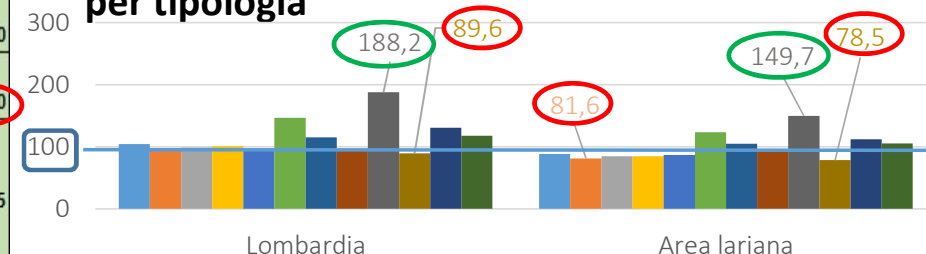

Legenda:

- alberghi di 4 stelle, 5 stelle e 5 stelle lusso
- alberghi di 3 stelle
- alberghi di 1-2 stelle e residenze turistico alberghiere
- Totale esercizi alberghieri
- campeggi, villaggi turistici, ostelli per la gioventù e case per ferie
- alloggi in affitto gestiti in forma imprenditoriale
- agriturismi
- rifugi di montagna
- altri alloggi privati
- bed and breakfast
- Totale esercizi extra-alberghieri
- Totale esercizi ricettivi

# Provincia Como: andamento esercizi ricettivi e posti letto (numero indice 2019=100 e variazione % ultimo anno)

Provincia di Como: numeri indice (2019=100) e variazione % ultimo anno numero esercizi ricettivi e posti letto anni 2022-2023 per tipologia

Tipologia di esercizio	2022		2023		variazione % ultimo anno	
	numero di esercizi	posti letto	numero di esercizi	posti letto	numero di esercizi	posti letto
<b>Totale esercizi alberghieri</b>	100,8	103,2	79,6	84,6	-21,1	-18,0
alberghi di 4 stelle, 5 stelle e 5 stelle lusso	110,6	105,3	91,5	86,5	-17,3	-17,8
alberghi di 3 stelle	101,9	101,0	76,2	80,2	-25,2	-20,5
alberghi di 1-2 stelle e residenze turistico alberghiere	94,6	102,4	77,4	88,4	-18,2	-13,7
<b>Totale esercizi extra-alberghieri</b>	143,4	120,6	133,2	106,7	-7,1	-11,5
campeggi, villaggi turistici, ostelli per la gioventù e case per ferie	105,4	100,5	83,9	87,6	-20,3	-12,8
alloggi in affitto gestiti in forma imprenditoriale	132,4	122,2	126,0	106,1	-4,9	-13,2
agriturismi	113,9	113,8	101,4	95,2	-11,0	-16,3
rifugi di montagna	125,0	128,8	115,0	120,3	-8,0	-6,6
altri alloggi privati	153,1	148,0	144,0	136,1	-6,0	-8,0
bed and breakfast	101,5	100,4	74,3	71,1	-26,8	-29,3
<b>Totale esercizi ricettivi</b>	140,7	115,8	129,8	100,6	-7,7	-13,1

Numero indice strutture ricettive (2019=100) anno 2023 per tipologia

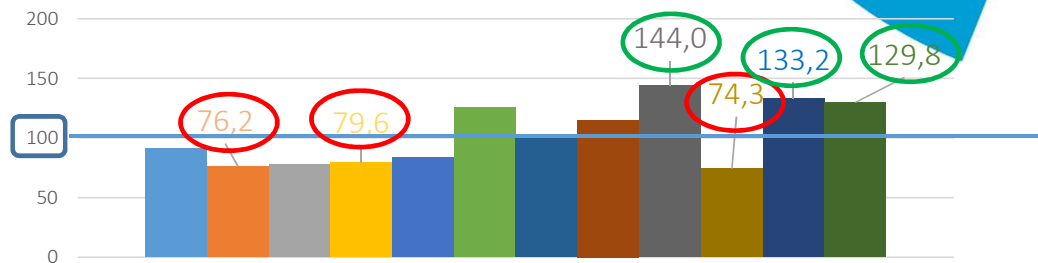

Numero indice posti letto (2019=100) anno 2023 per tipologia

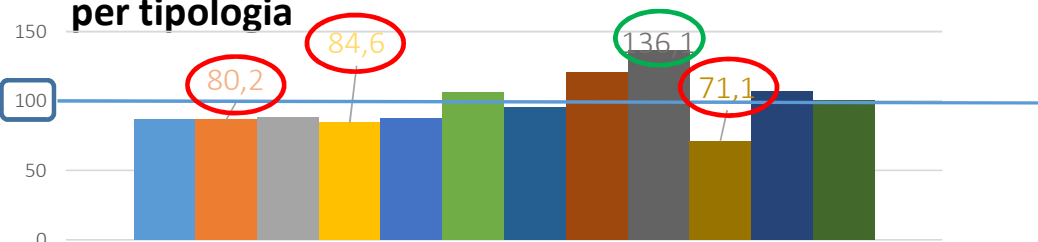

Legenda:

- alberghi di 4 stelle, 5 stelle e 5 stelle lusso
- alberghi di 3 stelle
- alberghi di 1-2 stelle e residenze turistico alberghiere
- Totale esercizi alberghieri
- campeggi, villaggi turistici, ostelli per la gioventù e case per ferie
- alloggi in affitto gestiti in forma imprenditoriale
- agriturismi
- rifugi di montagna
- altri alloggi privati
- bed and breakfast
- Totale esercizi extra-alberghieri
- Totale esercizi ricettivi



CAMERA DI COMMERCIO  
COMO-LECCO  
insieme per lo sviluppo

Fonte: Elaborazioni Ufficio Studi e Statistica Camera di Commercio di Como Lecco su dati Polis Lombardia – portale <https://public.tableau.com/app/profile/polis.lombardia/viz/2-TurismoinLombardia-Provinciali/OCopertina> e <https://public.tableau.com/app/profile/polis.lombardia/viz/1-TurismoinLombardia-DatiRegionali/OCopertina>

# Provincia Lecco: andamento esercizi ricettivi e posti letto (numero indice 2019=100 e variazione % ultimo anno)

Provincia di Lecco: numeri indice (2019=100) e variazione % ultimo anno numero esercizi ricettivi e posti letto anni 2022-2023 per tipologia

Tipologia di esercizio	2022		2023		variazione % ultimo anno	
	numero di esercizi	posti letto	numero di esercizi	posti letto	numero di esercizi	posti letto
Totale esercizi alberghieri	80,2	82,3	81,5	88,3	1,5	7,3
alberghi di 4 stelle, 5 stelle e 5 stelle lusso	83,3	79,9	100,0	102,6	20,0	28,4
alberghi di 3 stelle	85,7	88,1	85,7	86,5	0,0	-1,9
alberghi di 1-2 stelle e residenze turistico alberghiere	70,4	72,2	66,7	70,7	-5,3	-2,0
Totale esercizi extra-alberghieri	128,4	111,3	193,7	126,2	50,8	13,0
campeggi, villaggi turistici, ostelli per la gioventù e case per ferie	104,2	104,3	104,2	85,4	0,0	-18,1
alloggi in affitto gestiti in forma imprenditoriale	146,3	134,2	225,5	188,5	54,1	40,5
agriturismi	125,0	129,8	158,3	154,5	26,7	19,0
rifugi di montagna	55,6	62,0	66,7	71,5	20,0	15,4
altri alloggi privati	135,1	129,2	211,4	197,8	56,5	53,2
bed and breakfast	81,3	82,2	91,0	92,9	12,0	13,0
Totale esercizi ricettivi	125,2	106,2	186,1	119,6	48,7	12,5

Numero indice strutture ricettive (2019=100) anno 2023 per tipologia

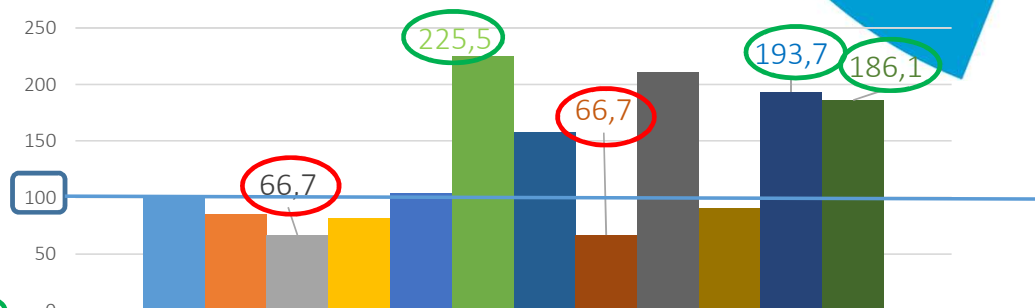

Numero indice posti letto (2019=100) anno 2023 per tipologia

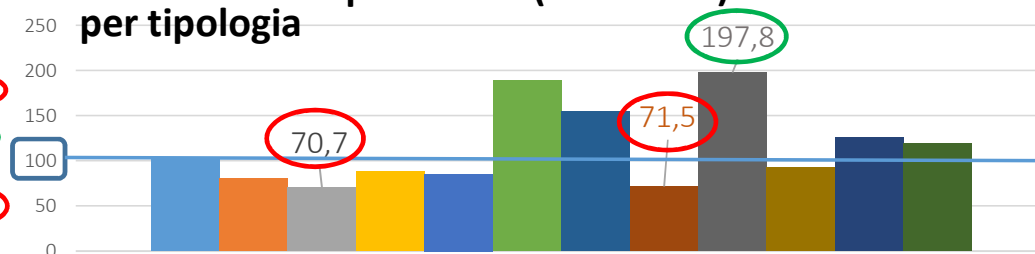

Legenda:

- alberghi di 4 stelle, 5 stelle e 5 stelle lusso
- alberghi di 3 stelle
- alberghi di 1-2 stelle e residenze turistico alberghiere
- Totale esercizi alberghieri
- campeggi, villaggi turistici, ostelli per la gioventù e case per ferie
- alloggi in affitto gestiti in forma imprenditoriale
- agriturismi
- rifugi di montagna
- altri alloggi privati
- bed and breakfast
- Totale esercizi extra-alberghieri
- Totale esercizi ricettivi



CAMERA DI COMMERCIO  
COMO-LECCO  
insieme per lo sviluppo

Fonte: Elaborazioni Ufficio Studi e Statistica Camera di Commercio di Como Lecco su dati Polis Lombardia – portale <https://public.tableau.com/app/profile/polis.lombardia/viz/2-TurismoInLombardia-Provinciali/OCopertina> e <https://public.tableau.com/app/profile/polis.lombardia/viz/1-TurismoInLombardia-DatiRegionali/OCopertina>



# GRAZIE!

MAIL: [studi@comolecco.camcom.it](mailto:studi@comolecco.camcom.it)

LINK SITO INTERNET: [www.comolecco.camcom.it/pagina542\\_turismo.html](http://www.comolecco.camcom.it/pagina542_turismo.html)

[www.comolecco.camcom.it/pagina798\\_leconomia-della-cultura.html](http://www.comolecco.camcom.it/pagina798_leconomia-della-cultura.html)

[www.comolecco.camcom.it/pagina761\\_leconomia-dello-sport.html](http://www.comolecco.camcom.it/pagina761_leconomia-dello-sport.html)

TEL.: 0341/292233-213



CAMERA DI COMMERCIO  
COMO-LECCO  
insieme per lo sviluppo