



LARIO SVILUPPO IMPRESA
AZIENDA SPECIALE
CAMERA DI COMMERCIO COMO-LECCO



CAMERA DI COMMERCIO
COMO-LECCO
insieme per lo sviluppo



ORIZZONTE 2026

Le 8 competenze chiave per l'apprendimento permanente

Il Consiglio dell'Unione Europea nel 2006 e nel 2018
ha sostenuto la necessità di acquisire
competenze indispensabili
per comprendere ed affrontare
la **complessità** del mondo contemporaneo.

Link: [Raccomandazione del Consiglio UE 22 maggio 2018](#)



La competenza è un giusto mix di

- conoscenze ... fatti e cifre, concetti, idee e teorie che forniscono le basi per comprendere un certo argomento.
- abilità ... capacità di eseguire processi ed applicare le conoscenze esistenti al fine di ottenere risultati.
- atteggiamenti ... descrivono la disposizione e la mentalità per agire o reagire a idee, persone o situazioni”.

Ad esempio ...

saper guidare un'auto

- conoscenze ... il codice della strada, il funzionamento del motore, la segnaletica ...
- abilità ... accendere l'auto, usare le marce, saper parcheggiare ...
- atteggiamenti ... prudenza, gestire l'ansia, rispetto delle regole ...

- *Guidare un'automobile*

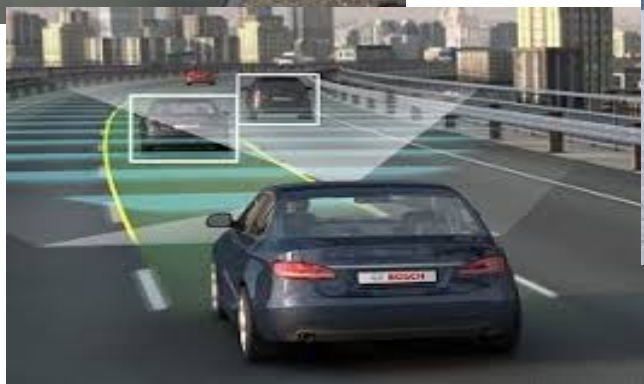

Ogni **competenza** quindi è

⇒ acquisita necessariamente in una **pluralità di contesti**

⇒ sviluppata con **modalità diverse**,
anche in funzione delle circostanze

⇒ esercitata a **vari livelli di "padronanza"**

- LE 8 COMPETENZE CHIAVE -

1 COMPETENZA ALFABETICA FUNZIONALE

2 COMPETENZA MULTILINGUISTICA

3 COMPETENZA MATEMATICA E COMPETENZA IN SCIENZE, TECNOLOGIA E INGEGNERIA

4 COMPETENZA DIGITALE

5 COMPETENZA PERSONALE, SOCIALE E CAPACITA' DI IMPARARE A IMPARARE

6 COMPETENZA IN MATERIA DI CITTADINANZA

7 COMPETENZA IMPRENDITORIALE

8 COMPETENZA IN MATERIA DI CONSAPEVOLEZZA ED ESPRESSIONE CULTURALI

La 7^a competenza chiave
per l'apprendimento permanente è

la **competenza imprenditoriale**

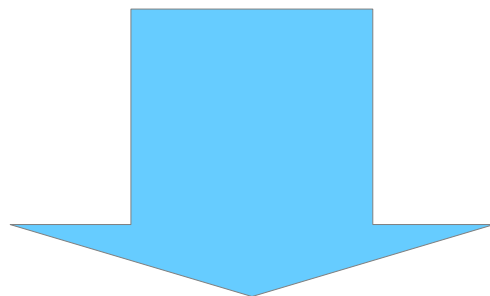

***capacità di assumere idee e cercare opportunità,
sapendole trasformare attivamente in valore per sé e gli altri***





La competenza imprenditoriale si fonda
sulla creatività, sul pensiero critico e
sulla risoluzione di problemi,
sull'iniziativa e sulla perseveranza,
sulla capacità di lavorare in modalità collaborativa
al fine di programmare e gestire progetti che
hanno un valore culturale, sociale o finanziario.



- Si pone l'accento sulle capacità di rendersi progressivamente autonomo, critico e propositivo per assumersi la responsabilità delle decisioni e delle azioni.
- Assume grande importanza lo sviluppo progressivo della consapevolezza culturale, come espressione della propria identità e del proprio pensiero all'interno di un mondo caratterizzato dalla diversità, verso il quale si deve nutrire un atteggiamento curioso, interessato, tollerante e inclusivo.
- Necessario porre attenzione all'aumento della complessità sociale e culturale, all'esigenza di attivare nuove capacità di risposta al complesso e all'incerto, verificando la validità e l'affidabilità dei fatti.

Si è parlato di

opportunità

performance

valore

valori

collaborazione

inclusività

creatività

cambiamento

Quale migliore denominatore dei Giochi Olimpici?





CAMERA DI COMMERCIO
COMO-LECCO
insieme per lo sviluppo

MILANO CORTINA 2026

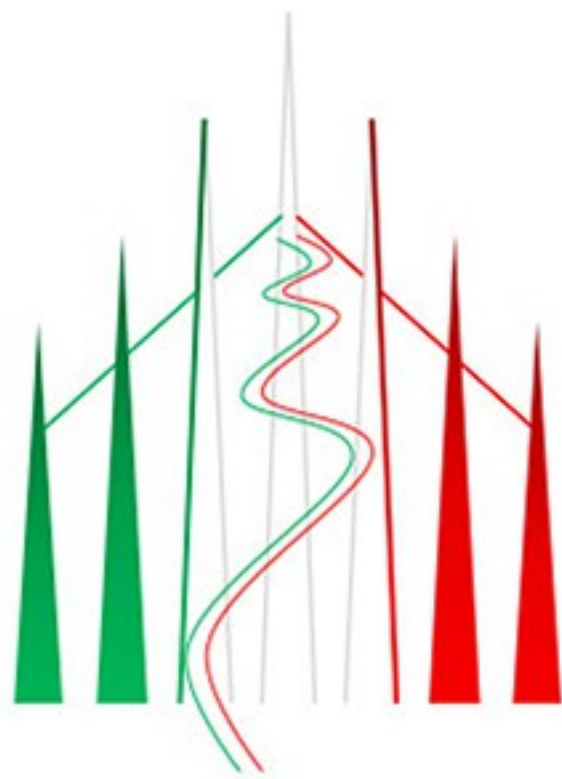

Nel febbraio 2026 l'Italia ospiterà le Olimpiadi invernali Milano-Cortina: l'evento genererà sul territorio un importante indotto in molteplici ambiti

(ricettività, ristorazione ed enogastronomia, cultura, artigianato e manifattura, commercio, infrastrutture e trasporti ...)

IL TEATRO OLIMPICO MAPPA A



CAMERA DI COMMERCIO
COMO-LECCO
insieme per lo sviluppo



26

MILANO CORTINA
2026

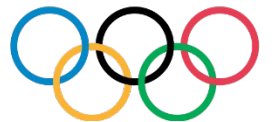

Lo sport è un settore economico in continuo sviluppo:
è composto da aziende specializzate, prodotti e servizi diversificati,
consumatori, clienti, turisti, fornitori qualificati;
**è un mondo dove anche chi non ha l'attitudine sportiva
può trovare opportunità professionali e lavorative.**

La Camera di Commercio si pone il duplice obiettivo di

- **orientare i giovani nella scelta professionale**
(tenendo conto che la passione per una disciplina sportiva può diventare anche un'opportunità lavorativa)
- **rendere le nuove generazioni protagoniste di un cambiamento**, contribuendo così ad incrementare il turismo sostenibile, la cultura, il benessere sociale e l'economia locale





MILANO CORTINA

2026



CAMERA DI COMMERCIO
COMO-LECCO

insieme per lo sviluppo

Le Olimpiadi saranno anche occasione di esperienze di volontariato: saranno molteplici e studiate con l'ambizione di valorizzare al meglio le competenze e gli interessi dei singoli candidati.

I Giochi di "Milano-Cortina"

Dove si svolgeranno le Olimpiadi invernali 2026



Villaggio olimpico



Centro media



IL VOTO DEL CIO

82 votanti

Assegnazione al primo scrutinio (1 solo astenuto)

Quorum:
50%+1
(42 voti)

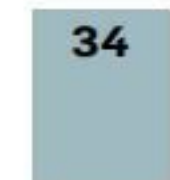

Stoccolma
Are



Milano
Cortina





MILANO CORTINA
2026

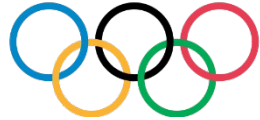

CAMERA DI COMMERCIO
COMO-LECCO
insieme per lo sviluppo

Camera di Commercio di Como-Lecco propone, in collaborazione con gli Uffici Scolastici Territoriali, un percorso orientativo/formativo destinato alle scuole secondarie di secondo grado, modulare e su base triennale

- ★ **2022/2023** ... ciclo di incontri orientativi
- ★ **2023/2024** ... formazione settoriale e avvio project work, in collaborazione con imprese del territorio lariano
- ★ **2024/2025** ... conclusione project work e produzione di un elaborato (relazione o prodotto multimediale), in funzione delle linee guida relative all'Esame di Stato conclusivo del secondo ciclo di istruzione (v. ad esempio decreto MIUR 25 gennaio 2023)
... eventi informativi e orientativi, in raccordo con il territorio

Il percorso 2022/2023 si articola in 4 webinar:



**CAMERA DI COMMERCIO
COMO-LECCO**
insieme per lo sviluppo

Sport e professioni “tradizionali”

1 marzo 2023, orario 10.00 – 13.00



Sport e turismo

20 marzo 2023, orario 10.00 – 13.00



Sport, ricerca e innovazione

18 aprile 2023, orario 10.00 – 13.00



Debriefing con i docenti: monitoraggio esiti e condivisione metodologie di lavoro per l'a.s. 2023/2024

10 maggio, orario 14.30 – 16.00 (in presenza, sede da definire)



CAMERA DI COMMERCIO
COMO-LECCO
insieme per lo sviluppo

Area ***ORIENTAMENTO***
AL LAVORO E ALLE PROFESSIONI

Tel. 0341.292.218 - 031.256.379

E-mail: scuola.lavoro@comolecco.camcom.it