



Nota informativa del 25 marzo 2021

L'export e l'import lariano nel 2020

GLI SCAMBI INTERNAZIONALI DELL'AREA LARIANA RISENTONO DELLA CRISI DA COVID-19: ESPORTAZIONI 2020 -10,9%; IMPORTAZIONI -9,9%

LA BILANCIA COMMERCIALE RESTA IN ATTIVO (+4,2 MILIARDI), MA REGISTRA UN CALO SIGNIFICATIVO (-12,1%)

Nel 2020 l'**area lariana** ha **esportato** merci per 9,1 miliardi di Euro (-10,9% rispetto al 2019: calo in linea con quello lombardo, -10,6%, e superiore a quello nazionale, -9,7%). Le **importazioni** sono ammontate a circa 4,9 miliardi di Euro (-9,9%; Lombardia -11%; Italia -12,8%). Il **saldo della bilancia commerciale** continua ad essere positivo, anche se in diminuzione: nel 2020 se è attestato a 4,2 miliardi di Euro (-12,1%). Il saldo della nostra regione rimane negativo (-5,4 miliardi di Euro, in miglioramento del 18,5% rispetto al 2019), mentre il *surplus* italiano è stato superiore ai 60 miliardi di Euro (+13,3%).

A **Como** sia le importazioni che le esportazioni evidenziano cali superiori ai nove punti percentuali (rispettivamente -9,7% e -12,5%; anche nel 2019 c'era stato un calo: -5,3% e -2,3%). **Lecco** mostra diminuzioni superiori agli otto punti e, per questa provincia, è l'*import* a registrare la variazione più marcata (-10,1%), mentre l'*export* cala dell'8,9% (nel 2019, rispettivamente -15,2% e -2,5%). Entrambi i territori registrano un peggioramento della bilancia commerciale (Como -15,7% e Lecco -7,5%; nel 2019 l'attivo era cresciuto, rispettivamente, dell'1,3% e del 17,6%).

A livello regionale, solo Sondrio ha visto crescere lievemente il proprio *export* (+0,2%). I territori con i cali meno rilevanti sono Lodi, Monza Brianza, Varese e Mantova (rispettivamente -3,9%, -7,1%, -7,3% e -7,6%). **Lecco** si posiziona al 6° posto; **Como** precede solo Pavia ed è a pari merito con Milano (-12,5%).

Per quanto concerne la variazione delle **importazioni**, tutte le province evidenziano diminuzioni, dal -5,4% di Monza Brianza al -25,2% di Pavia; **Como** è 6^a e **Lecco** 8^a [cfr. tab.1 dell'allegato statistico].

L'andamento settoriale

Nel 2020 il contributo all'**export lariano** proviene prevalentemente dai settori "altro industria"¹ (34,8% del totale) e prodotti in metallo (21,7%). Importante è anche l'apporto dei comparti tessile (13,8%) e chimica-gomma (13,1%). Solo "alimentare" e "altro"² evidenziano crescite delle esportazioni rispetto

¹ Questa voce comprende i seguenti settori: "Coke, prodotti petroliferi raffinati", "Computer, apparecchi elettronici e ottici", "Apparecchi elettrici", "Macchinari e apparecchi n.c.a.", "Macchine elettriche ed apparecchiature elettriche, elettroniche ed ottiche", "Prodotti delle altre attività manifatturiere".

² Questa voce, molto eterogenea, comprende i settori: "Prodotti dell'estrazione di minerali da cave e miniere", "Prodotti delle attività di trattamento dei rifiuti e risanamento", "Prodotti delle attività dei servizi di informazione e comunicazione",

al 2019 (rispettivamente +7,2% e +20%, pari rispettivamente a +44,7 e +22,4 milioni di Euro). Da segnalare i cali di tessile (-24,4%: -405,4 milioni di Euro), prodotti in metallo (-13,1%: -298,4 milioni) e “altro industria” (-7,4%: -254,4 milioni).

A **Como**, dopo “altro industria” (32,8% dell’*export* totale), il settore più rilevante è quello dei prodotti tessili (20,5%), seguito dalla chimica-gomma (18,2%). Questi tre settori sono anche quelli che mostrano le diminuzioni più significative dell’*export* rispetto al 2019: tessile -25,8%, pari a -358 milioni di Euro; “altro industria” -8,4%, -150,3 milioni; chimica-gomma -12,3%, -127,9 milioni. L’alimentare cresce del 6,7% (+23,9 milioni) e l’“altro” del 52,6% (+22,6 milioni).

A **Lecco** il metalmeccanico continua a rappresentare oltre un terzo del totale delle esportazioni (34%), ma il comparto principale è sempre “altro industria” (37,2%); al terzo posto si posizionano i prodotti alimentari (7%). Questi ultimi evidenziano un incremento delle esportazioni rispetto al 2019 (+7,8%: +20,7 milioni di Euro), mentre i prodotti in metallo calano del 13,2% (-211,5 milioni) e l’“altro industria” del 6,4% (-104,1 milioni). Da segnalare anche la significativa diminuzione del tessile (-17,3%: -47,4 milioni) e del legno-carta (-25%: -30,4 milioni).

I settori principali delle **importazioni** lariane sono “altro industria” (27,2%), metalmeccanico (21,3%), chimica-gomma (17,7%) e tessile (11,9%). Tutti e quattro evidenziano forti cali rispetto al 2019: tessile -19,5% (ovvero -141,1 milioni di Euro); metalmeccanico -11,3% (-133,5 milioni); “altro industria” -8,6% (-125,5 milioni); chimica-gomma -11,3% (-111,6 milioni). Risultano invece in crescita le importazioni dell’alimentare, dell’agricoltura e dell’“altro” (rispettivamente +3%, +7,4% e +60,9%, pari a +10,8, +11,6 e +46,6 milioni di Euro).

A **Como**, dopo “altro industria” (26,8% del totale delle importazioni), il settore più rilevante è quello della chimica-gomma (23,3%), seguito dal tessile (17,2%). Quest’ultimo è il comparto con il calo più significativo (-18,9%, pari a -110 milioni di Euro); consistenti anche le diminuzioni degli altri due settori (entrambi intorno ai 100 milioni: chimica-gomma -13,4% e “altro industria” -11,4%). In crescita le importazioni dell’agricoltura, dell’“altro” e dell’alimentare (rispettivamente +4,5%, +55,7% e +19,7%, pari a +4,4, +23,3 e +42,4 milioni di Euro).

A **Lecco** il metalmeccanico rappresenta il 36,6% dell’*import* totale, seguito da “altro industria” (27,8%) e chimica-gomma (10,6%). La meccanica evidenzia il calo maggiore (-11,6%, pari a -103,4 milioni di Euro), mentre sono più contenute le diminuzioni degli altri due comparti (“altro industria” -4,8%: -30,4 milioni; chimica-gomma -5,1%: -12,4 milioni). Considerando i valori assoluti, ancor più significative sono le variazioni di alimentare e legno-carta (entrambe superiori ai -30 milioni di Euro: rispettivamente -22,5% e -23%). In crescita agricoltura (+12%: +7,2 milioni) e, soprattutto, “altro” (+67,1%: +23,3 milioni) [cfr. tab.2 e grafici pagine 5 e 6 dell’allegato statistico].

Mercati di sbocco

Nel 2020 il principale mercato continentale di riferimento per l’**economia lariana** rimane quello europeo (72,1% delle esportazioni e 73,6% delle importazioni), pur registrando un significativo calo rispetto al 2019 (in valori assoluti, -9,4% per l’*import* e -12,5% per l’*export*). Il mercato asiatico è il secondo per importanza (20,6% delle importazioni lariane, con una diminuzione del 13,6%; 14,2% delle esportazioni, -4,6%), seguito da quello americano, che rappresenta il 4,3% dell’*import* e il 10,5% dell’*export* (rispettivamente +2,4% e -6,9%). Con l’Africa si realizza l’1,3% delle importazioni e il 2,4% delle esportazioni lariane (rispettivamente -12,4% e -20%).

Il **peso** del mercato europeo è superiore a **Como** per le esportazioni (73,7% contro il 70,2% di Lecco), ma inferiore per le importazioni (68,1% e 80,5%). Ciò vale anche con riferimento all’*import* dall’Asia, che risulta quasi doppio rispetto al dato lecchese (25,7% contro 14,2%), mentre la quota dell’*export* lecchese risulta superiore (16,9% contro 12%). I rapporti commerciali di Como con l’America risultano più significativi sia per le esportazioni (la quota è pari al 10,9% contro il 9,9% lecchese) che per le importazioni (4,5% contro 4,1%). Limitati, in entrambi i territori, sono i rapporti commerciali con Africa e Oceania; per entrambe l’*export* è superiore all’*import*.

Rispetto al 2019, l’*export* di **Como** registra **variazioni** negative verso tutti i continenti: in particolare quello verso i Paesi dell’Unione Europea³ (-433,6 milioni in meno: -12,8%) e verso l’Asia (-160,7

“Prodotti delle attività professionali, scientifiche e tecniche”, “Prodotti delle attività artistiche, sportive, di intrattenimento e divertimento”, “Merci dichiarate come provviste di bordo, merci nazionali di ritorno e respinte, merci varie”.

³ In questo *report* il Regno Unito è considerato come ancora appartenente all’Unione Europea (Brexit è avvenuta a fine 2020).

milioni: -21%). In crescita le importazioni dall'Oceania (+21%: +1,3 milioni di Euro), mentre calano soprattutto quelle dall'Unione Europea e dall'Asia (rispettivamente -8,7% e -15,1%, pari a -155,5 e -125,8 milioni di Euro). Per **Lecco** aumentano le esportazioni verso l'Asia (+16,4%: +97,5 milioni), l'America (+4%: +15,6 milioni) e l'Oceania (+43,1%: +8,9 milioni), mentre i cali più significativi hanno riguardato l'Unione Europea (-15,3%: -448,2 milioni) e il resto dell'Europa (-10,3%: -45 milioni). In crescita le importazioni dall'America (+22,6%: +16,5 milioni), mentre calano soprattutto quelle dall'Unione Europea (-10,9%: -196,7 milioni) e dall'Asia (-9,9%: -33,7 milioni) [cfr. tabella 3 e grafici pagina 8 dell'allegato statistico].

I **principali Paesi di destinazione** dell'*export lariano* continuano ad essere Germania, Francia e Stati Uniti (destinatari rispettivamente del 16,2%, dell'11,5% e del 7,6% del totale). Per le **importazioni**, dopo la Germania (22,7%) si posiziona la Cina con il 12,7%, seguita dalla Francia con il 6,8%.

La quota delle esportazioni **comasche** verso il mercato tedesco è inferiore a quella lecchese (rispettivamente 14,2% e 18,6%), mentre è leggermente superiore verso la Francia (11,7% contro 11,2%) e verso gli Stati Uniti (7,6% contro 7,4%). **Lecco** evidenzia un peso maggiore di Como per le importazioni dalla Germania (26,6% contro 19,7%), mentre il mercato di approvvigionamento cinese riveste un ruolo molto più significativo per Como (16,6%, contro il 7,8% lecchese); la quota del mercato francese è analoga tra i due territori (6,8%) [cfr. tabelle 4, 4 bis, 5, 5 bis, 6 e 6 bis dell'allegato statistico].

Bilancia commerciale con i principali Paesi di interscambio

Con la **Germania** - primo Paese sia per l'*export* che per l'*import lariano* - la **bilancia commerciale** del 2020 è positiva per 359,7 milioni di Euro (di cui 170,3 milioni ascrivibili a **Como** e 189,4 milioni a **Lecco**).

Con la **Francia** (2° mercato di sbocco e 3° di approvvigionamento), l'attivo è stato di 712,4 milioni di Euro (**Como** 399,3 milioni; **Lecco** 313,1).

Con la **Svizzera** (4° mercato di sbocco e 7° di approvvigionamento), l'attivo è stato di 492,7 milioni di Euro (di cui **Como** 356,9 milioni e **Lecco** 135,8).

Con il **Regno Unito** (6° mercato per il nostro *export* e 8° per l'*import*) il *surplus* è stato di 249,4 milioni di Euro (**Como** 166 milioni; **Lecco** 83,4).

Con la **Spagna** (5° mercato di sbocco e 4° di approvvigionamento) si è verificato un **avanzo** di 127,9 milioni di Euro (**Como** +139,6 milioni; **Lecco** -11,7 milioni).

La **Cina** è il 2° Paese di riferimento per le importazioni **lariane**, mentre meno significativo è l'*export*; il **saldo** è negativo per 366,2 milioni di Euro (di cui **Como** -310,4 milioni e **Lecco** -55,8 milioni).

Viceversa, gli **Stati Uniti** sono il 3° Paese destinatario delle esportazioni **lariane**, ma non rientrano tra i primi 10 con riferimento all'*import*; il saldo è positivo per 584,5 milioni di Euro (di cui Como 344,9 milioni e Lecco 239,6).

La somma degli attivi commerciali con Germania, Francia e Stati Uniti rappresenta il 39,4% dell'intero avanzo commerciale lariano del 2020.

U.O. Studi e Statistica (DR/CG)

Segue allegato statistico

ALLEGATO STATISTICO

Tab. 1 - Italia, Lombardia e province lombarde: andamento <i>import</i> ed <i>export</i>. Anni 2019-2020 (valori in milioni di euro)						
TERRITORIO	2019		2020 (provvisorio)		var %	
	import	export	import	export	import	export
Varese	6.768,0	9.802,1	6.219,8	9.089,2	-8,1	-7,3
Como	3.051,8	5.744,8	2.754,7	5.024,4	-9,7	-12,5
Sondrio	429,5	723,0	394,8	724,3	-8,1	0,2
Milano	70.320,0	45.392,8	63.270,1	39.738,2	-10,0	-12,5
Bergamo	9.418,7	16.321,6	8.298,6	14.397,2	-11,9	-11,8
Brescia	8.961,7	16.415,6	7.752,8	14.883,2	-13,5	-9,3
Pavia	8.704,0	4.105,5	6.506,3	3.461,1	-25,2	-15,7
Cremona	4.543,4	4.646,6	4.255,7	4.092,5	-6,3	-11,9
Mantova	4.971,9	6.578,9	4.253,8	6.079,3	-14,4	-7,6
Lecco	2.401,4	4.493,4	2.159,6	4.094,6	-10,1	-8,9
Lodi	6.779,4	3.603,4	6.214,8	3.461,3	-8,3	-3,9
Monza Brianza	7.757,0	9.660,2	7.334,9	8.976,6	-5,4	-7,1
Como+Lecco	5.453,2	10.238,2	4.914,2	9.118,9	-9,9	-10,9
Lombardia	134.106,8	127.487,9	119.415,7	114.021,8	-11,0	-10,6
Italia	424.236,2	480.352,1	369.969,4	433.559,3	-12,8	-9,7

*Fonte: Elaborazione Ufficio Studi e Statistica Camera di Commercio di Como-Lecco su dati Istat – Banca dati Coeweb.
Le variazioni percentuali sono calcolate sui valori in euro. DATI 2020 PROVVISORI*

Tab 2 (prima parte) - Italia, Lombardia e province lombarde: andamento <i>import</i> ed <i>export</i> per settore. Anno 2020 (valori provvisori in milioni di euro)										
TERRITORIO	Mezzi di trasporto		Metalli di base e prodotti in metallo, esclusi macchine e impianti		Prodotti tessili, abbigliamento, pelli e accessori		Chimica e Gomma		Legno e prodotti in legno; carta e stampa	
	import	export	import	export	import	export	import	export	import	export
Varese	521,6	1.130,5	444,9	733,1	482,8	786,6	2.147,3	2.000,7	128,0	240,2
Como	115,1	250,9	255,7	588,6	472,9	1.031,7	642,6	913,5	106,9	135,7
Sondrio	18,4	61,2	41,2	174,8	10,8	15,2	56,0	116,6	37,1	31,1
Milano	6.165,0	1.124,9	4.044,8	2.552,3	4.576,4	6.338,8	16.437,4	12.712,8	646,6	519,2
Bergamo	728,6	1.261,4	859,1	1.871,0	654,6	801,8	2.898,9	3.581,1	235,3	246,5
Brescia	406,6	1.470,9	2.211,0	4.862,4	523,1	651,2	1.085,5	1.470,8	212,4	171,6
Pavia	1.437,2	56,4	308,3	301,0	173,7	317,8	1.583,3	1.273,7	81,6	46,0
Cremona	748,6	66,5	1.408,1	1.349,2	70,6	166,2	803,2	872,5	122,6	82,3
Mantova	393,0	929,8	1.038,6	1.089,2	356,8	703,3	860,2	964,9	124,0	105,0
Lecco	59,4	221,0	789,8	1.392,5	110,7	226,6	229,3	277,2	135,9	91,5
Lodi	14,2	42,1	202,1	94,9	130,7	69,5	2.132,2	772,0	29,4	6,1
Monza Brianza	172,4	223,7	948,2	1.656,6	405,9	367,3	2.381,0	2.602,0	223,1	190,3
Como+Lecco	174,5	471,9	1.045,6	1.981,1	583,6	1.258,2	871,9	1.190,7	242,8	227,2
Lombardia	10.780,1	6.839,4	12.551,8	16.665,6	7.969,0	11.476,0	31.256,8	27.557,6	2.083,0	1.865,5
Italia	38.267,2	44.673,5	41.788,2	48.690,2	29.983,3	46.141,5	79.651,0	88.669,8	9.062,8	7.956,4

Fonte: Elaborazione Ufficio Studi e Statistica Camera di Commercio di Como-Lecco su dati Istat – Banca dati Coeweb

Tab 2 (seconda parte) - Italia, Lombardia e province lombarde: andamento *import ed export* per settore. Anno 2020 (valori provvisori in milioni di euro)

TERRITORIO	Prodotti alimentari, bevande e tabacco		Altro industria ¹		Agricoltura e pesca		Altro ²		totale	
	import	export	import	export	import	export	import	export	import	export
Varese	600,8	497,1	1.759,8	3.607,2	44,4	4,9	90,2	88,9	6.219,8	9.089,2
Como	257,9	382,9	737,1	1.648,7	101,3	6,9	65,2	65,4	2.754,7	5.024,4
Sondrio	119,1	89,8	57,3	180,8	23,2	6,5	31,7	48,4	394,8	724,3
Milano	2.717,4	1.566,1	26.786,1	13.665,5	1.126,8	188,6	769,7	1.069,9	63.270,1	39.738,2
Bergamo	558,7	882,3	1.926,4	5.337,6	184,2	123,1	252,9	292,5	8.298,6	14.397,2
Brescia	549,1	586,1	1.439,6	5.286,7	279,4	54,6	1.046,1	328,9	7.752,8	14.883,2
Pavia	603,9	394,6	577,2	983,7	72,1	29,6	1.668,9	58,2	6.506,3	3.461,1
Cremona	328,0	647,9	356,6	867,4	175,6	13,8	242,4	26,6	4.255,7	4.092,5
Mantova	504,3	761,2	696,3	1.456,8	227,0	29,5	53,5	39,6	4.253,8	6.079,3
Lecco	109,1	286,3	599,9	1.524,6	67,4	5,9	57,9	68,9	2.159,6	4.094,6
Lodi	915,4	490,1	2.728,3	1.959,2	29,8	0,9	32,8	26,5	6.214,8	3.461,3
Monza Brianza	358,5	123,9	2.687,3	3.579,8	38,6	13,0	119,9	220,0	7.334,9	8.976,6
Como+Lecco	367,0	669,3	1.337,0	3.173,3	168,7	12,8	123,1	134,3	4.914,2	9.118,9
Lombardia	7.622,1	6.708,5	40.351,8	40.098,1	2.369,8	477,1	4.431,3	2.333,9	119.415,7	114.021,8
Italia	28.573,5	39.142,8	90.522,1	139.824,9	14.472,1	6.981,7	37.649,2	11.478,6	369.969,4	433.559,3

Fonte: Elaborazione Ufficio Studi e Statistica Camera di Commercio di Como-Lecco su dati Istat – Banca dati Coeweb

Import per settore di attività (valori %). Anno 2020

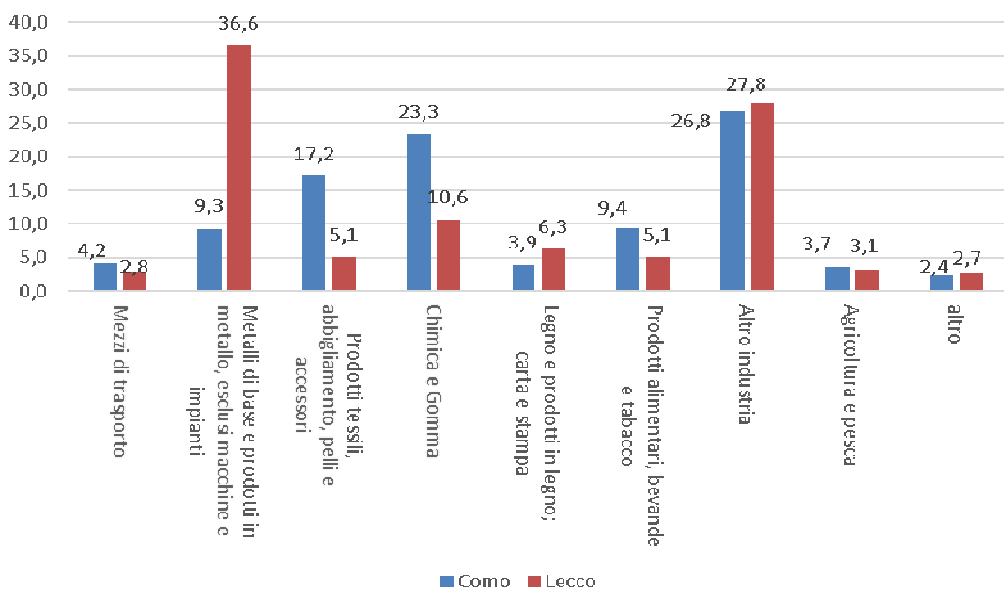

Export per settore di attività (valore %). Anno 2020.

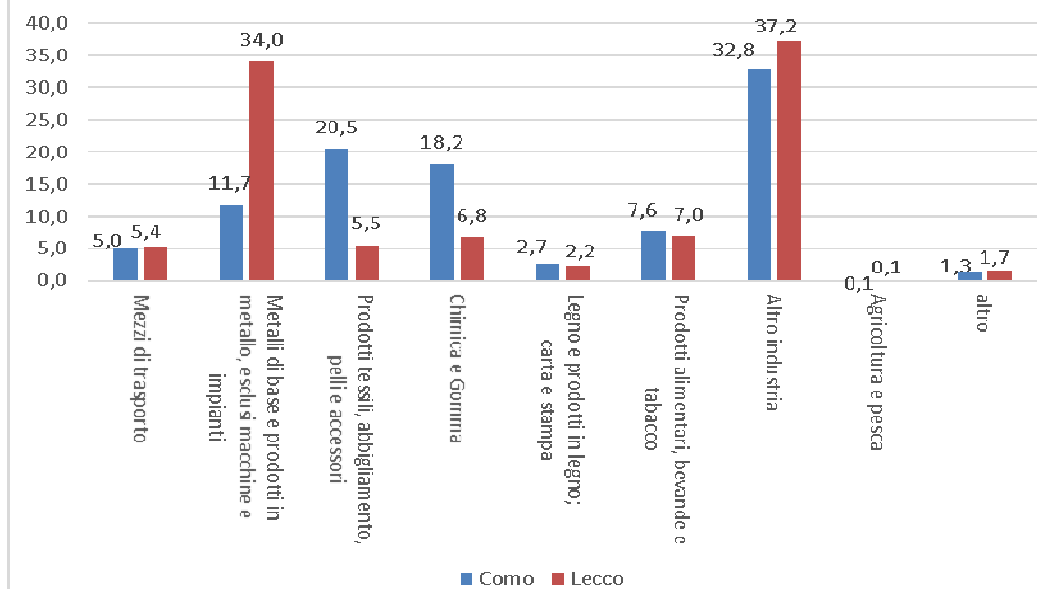

Fonte: Elaborazione Ufficio Studi e Statistica Camera di Commercio di Como-Lecco su dati Istat – Banca dati Coeweb. DATI PROVVISORI

Variazione % dell'import per settore di attività.

Anno 2020

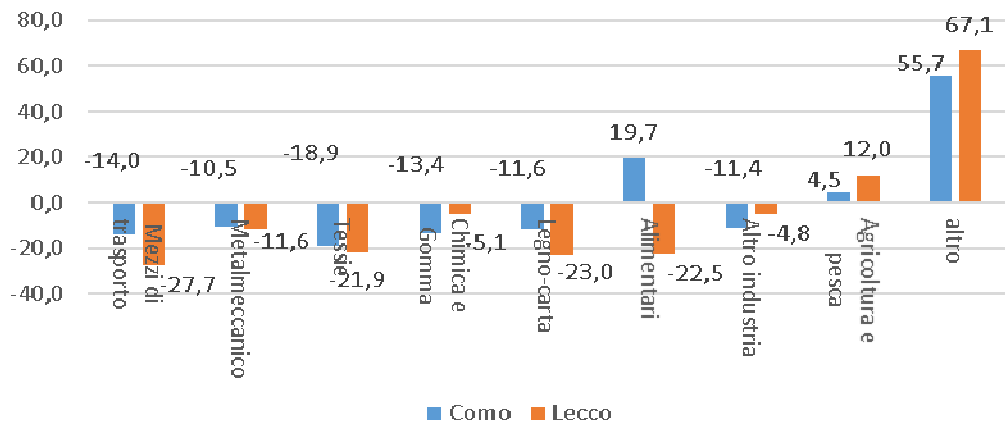

Variazione % dell'export per settore di attività.

Anno 2020

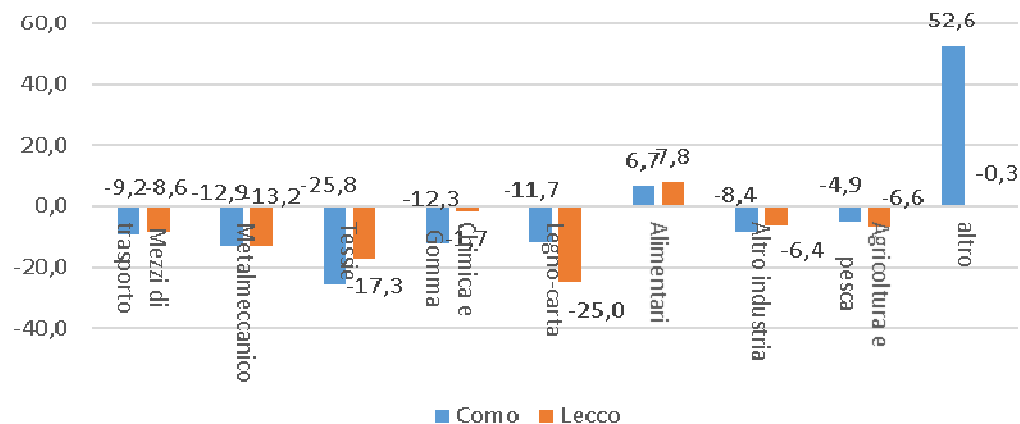

Fonte: Elaborazione Ufficio Studi e Statistica Camera di Commercio di Como-Lecco su dati Istat – Banca dati Coeweb. DATI PROVVISORI

Tab. 3 - Italia, Lombardia e province lombarde: andamento import ed export per continente. Anno 2020 (valori provvisori in milioni di euro).

TERRITORIO	Unione Europea a 28 Paesi		Resto Europa		America Settentrionale		America Centro-Meridionale		Asia		Africa		Oceania e altri territori	
	import	export	import	export	import	export	import	export	import	export	import	export	import	export
Varese	4.498,5	5.206,0	476,7	910,9	184,6	626,0	95,2	274,1	874,7	1.552,9	74,6	395,6	15,4	123,7
Como	1.624,0	2.964,9	253,1	738,9	45,1	434,0	78,5	114,8	707,1	602,9	39,7	124,1	7,2	44,7
Sondrio	332,1	487,6	25,3	109,4	6,9	41,5	5,1	10,5	23,0	47,5	2,5	26,1	0,0	1,7
Milano	43.190,8	15.896,8	4.165,4	6.038,6	1.904,4	5.174,5	825,7	1.321,4	12.346,1	9.262,9	791,4	1.447,2	46,4	596,8
Bergamo	5.907,7	9.051,9	446,4	1.184,3	164,0	1.201,4	71,4	341,3	1.610,3	2.079,9	91,0	417,3	7,7	121,0
Brescia	5.655,6	9.817,9	508,1	1.308,1	96,3	1.245,1	226,9	359,7	1.105,0	1.580,5	159,0	438,6	1,8	133,3
Pavia	4.403,0	2.538,5	294,7	336,7	92,9	109,6	109,9	75,9	1.089,3	281,6	514,0	102,6	2,6	16,1
Cremona	3.281,9	2.929,1	130,1	368,6	59,6	246,0	50,8	84,3	358,4	353,7	374,6	90,6	0,3	20,1
Mantova	2.194,8	4.353,8	569,6	614,7	38,2	303,8	14,0	84,8	1.324,5	515,2	112,4	146,7	0,3	60,3
Lecco	1.605,9	2.483,5	132,9	391,0	66,7	324,4	22,5	80,9	306,5	693,0	24,5	92,2	0,5	29,6
Lodi	3.695,8	3.041,6	59,1	93,8	17,0	52,8	8,1	28,7	2.428,9	193,0	5,8	46,4	0,1	5,0
Monza e Brianza	4.491,0	4.725,6	799,4	1.230,8	387,8	674,2	23,5	237,6	1.592,1	1.760,4	35,7	290,7	5,3	57,4
Como+Lecco	3.229,9	5.448,4	386,0	1.129,9	111,8	758,4	101,1	195,7	1.013,5	1.295,9	64,2	216,3	7,8	74,3
Lombardia	80.881,1	63.497,2	7.860,8	13.325,7	3.063,5	10.433,3	1.531,5	3.014,2	23.765,8	18.923,4	2.225,3	3.618,1	87,7	1.209,7
Italia	223.660,0	244.083,3	32.299,1	48.672,0	16.543,9	46.741,3	8.577,2	11.832,2	72.389,5	58.351,2	14.606,6	15.006,2	1.893,1	8.873,2

Fonte: Istat e elaborazioni Ufficio Studi e Statistica Camera di Commercio di Como-Lecco.

Import per continente (valori %). Anno 2020

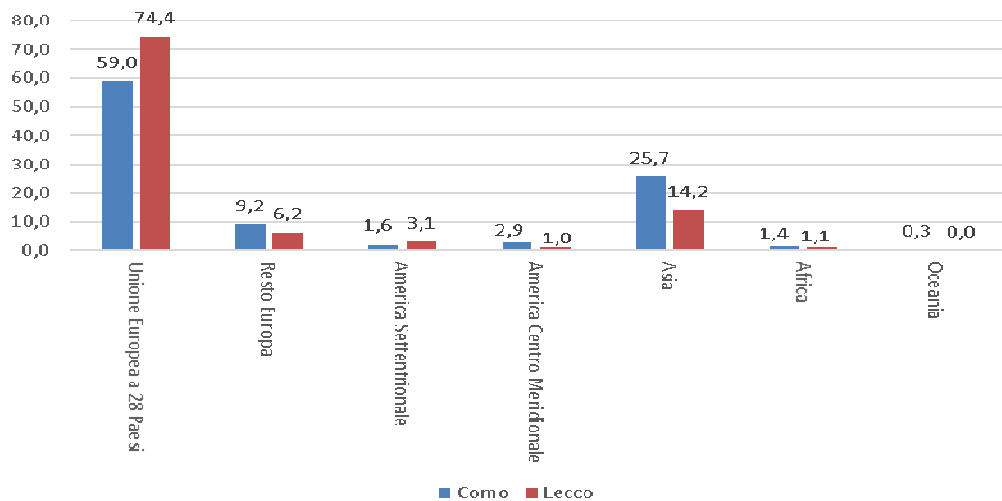

Export per continente (valore %). Anno 2020.

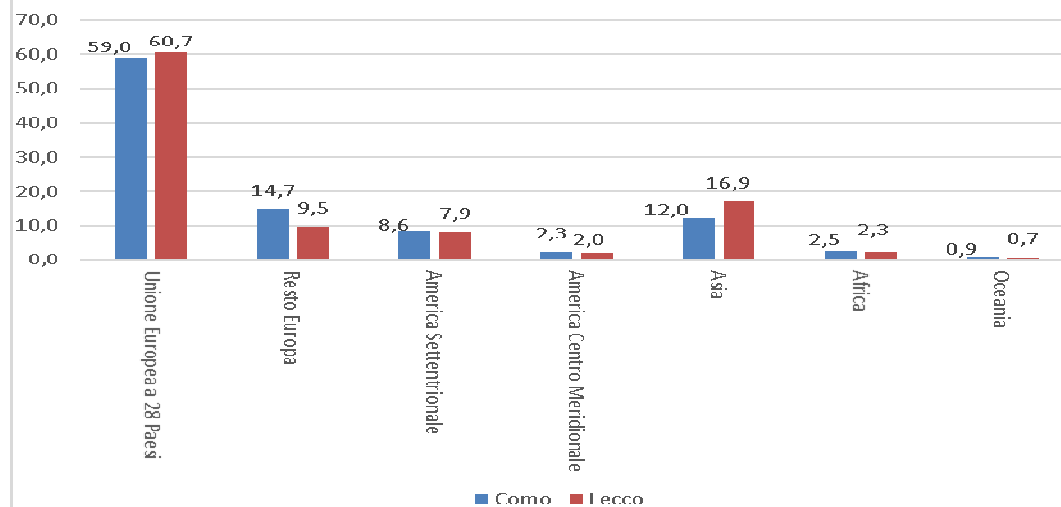

Variazione % dell'import per continente. Anno 2020

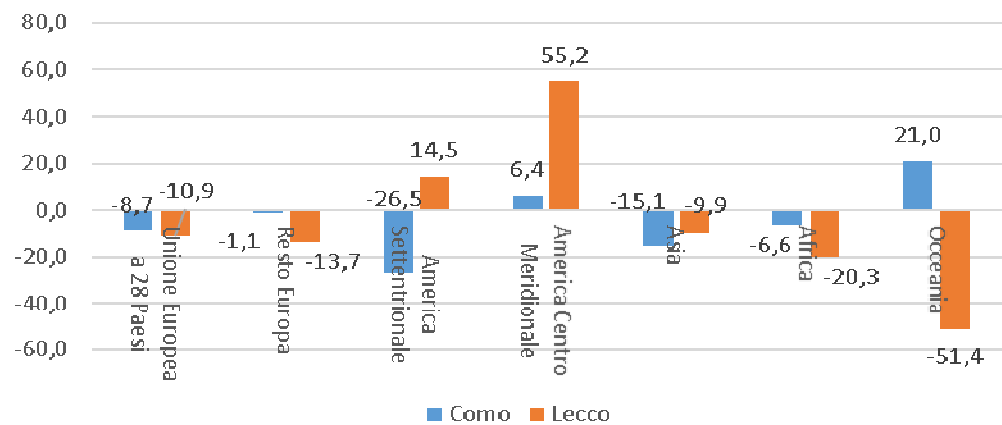

Variazione % dell'export per continente. Anno 2020

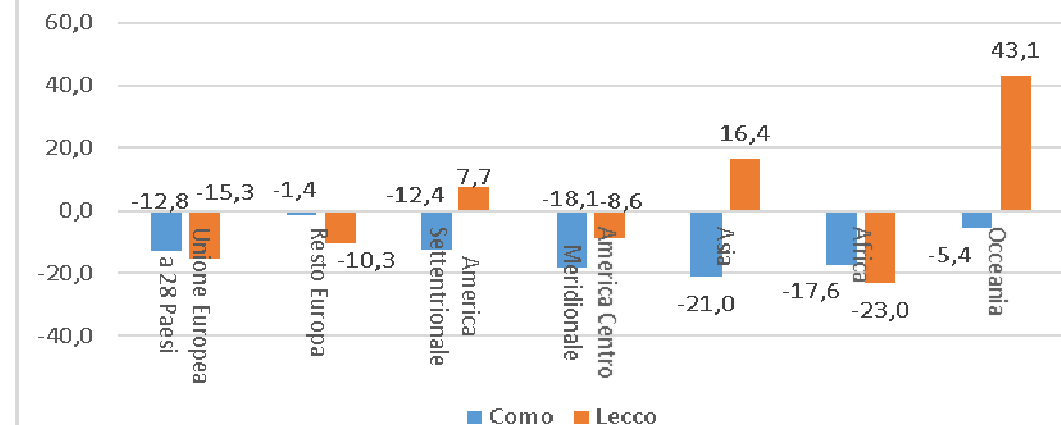

Fonte: Elaborazione Ufficio Studi e Statistica Camera di Commercio di Como-Lecco su dati Istat – Banca dati Coeweb. DATI PROVVISORI

Tabella 4 – Territorio lariano: primi 5 Paesi per <i>export</i> e confronto con Lombardia e Italia. Anno 2020 (valori assoluti in milioni di euro)						
PAESE	Territorio lariano		Lombardia		Italia	
	valore assoluto	peso percentuale su totale <i>export</i>	valore assoluto	peso percentuale su totale <i>export</i>	valore assoluto	peso percentuale su totale <i>export</i>
Germania	1.475,7	16,2	14.796,4	13,0	55.684,5	12,8
Francia	1.047,7	11,5	11.143,9	9,8	44.660,5	10,3
Stati Uniti	688,5	7,6	9.361,1	8,2	42.467,9	9,8
Svizzera	673,3	7,4	6.951,1	6,1	25.231,5	5,8
Spagna	437,7	4,8	6.322,2	5,5	20.428,7	4,7
TOTALE primi 5 Paesi	4.322,9	47,5	48.574,7	42,6	188.473,1	43,5

Fonte: Elaborazione Ufficio Studi e Statistica Camera di Commercio di Como-Lecco su dati Istat – Banca dati Coeweb. DATI PROVVISORI

Tabella 4 bis – Territorio lariano: primi 5 Paesi per <i>import</i> e confronto con Lombardia e Italia. Anno 2020 (valori assoluti in milioni di euro)						
PAESE	Territorio lariano		Lombardia		Italia	
	valore assoluto	peso percentuale su totale <i>import</i>	valore assoluto	peso percentuale su totale <i>import</i>	valore assoluto	peso percentuale su totale <i>import</i>
Germania	1.115,9	22,7	23.740,0	19,9	60.316,5	16,3
Cina	624,9	12,7	12.659,9	10,6	32.144,4	8,7
Francia	335,3	6,8	11.792,0	9,9	31.315,6	8,5
Spagna	309,8	6,3	5.751,1	4,8	19.596,2	5,3
Paesi Bassi	257,6	5,2	11.829,5	9,9	21.926,4	5,9
TOTALE primi 5 Paesi	2.643,5	53,8	65.772,6	55,1	165.299,0	44,7

Fonte: Elaborazione Ufficio Studi e Statistica Camera di Commercio di Como-Lecco su dati Istat – Banca dati Coeweb. DATI PROVVISORI

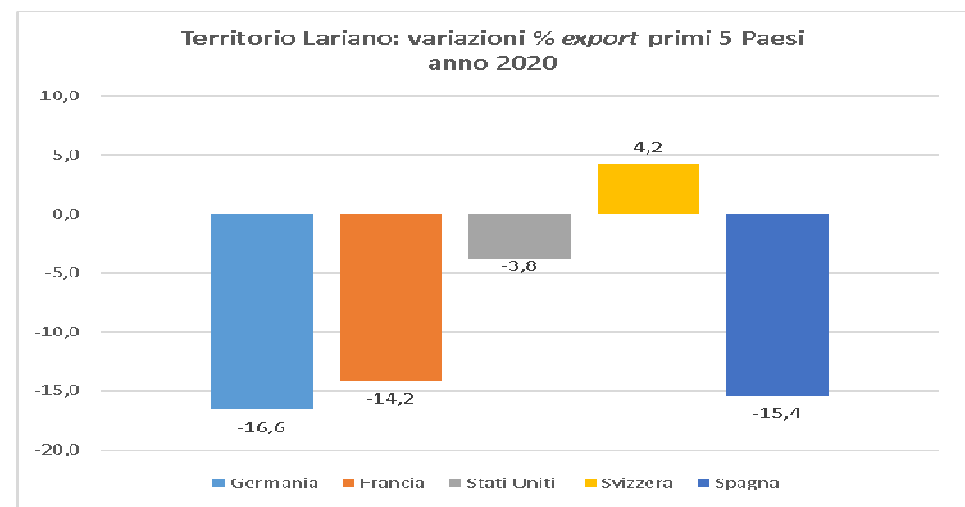
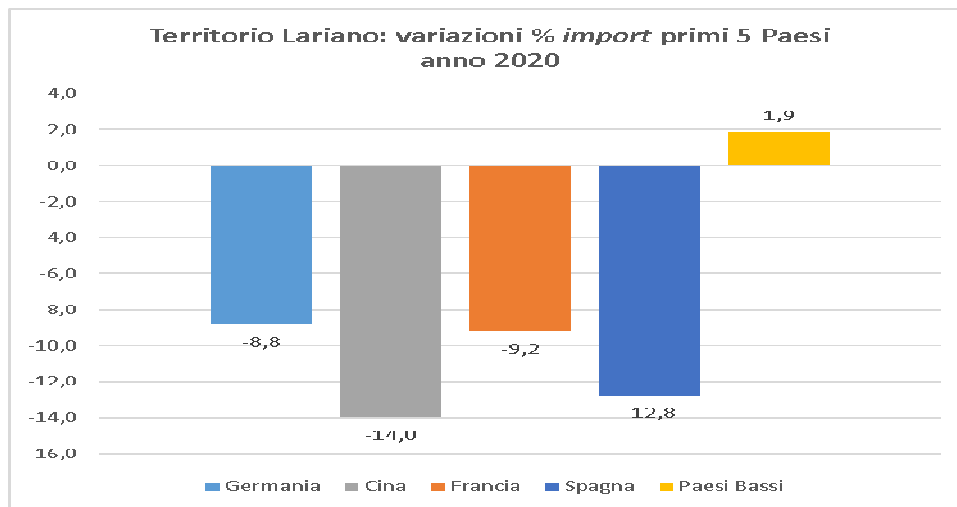

Fonte: Elaborazione Ufficio Studi e Statistica Camera di Commercio di Como-Lecco su dati Istat – Banca dati Coeweb. DATI PROVVISORI

Tabella 5 - Provincia di Como: primi 5 Paesi per <i>export</i> e confronto con Lombardia e Italia. Anno 2019 (valori in milioni di euro)						
PAESE	Territorio lariano		Lombardia		Italia	
	valore assoluto	peso percentuale su totale <i>export</i>	valore assoluto	peso percentuale su totale <i>export</i>	valore assoluto	peso percentuale su totale <i>export</i>
Germania	712,2	14,2	14.796,4	13,0	55.684,5	12,8
Francia	587,7	11,7	11.143,9	9,8	44.660,5	10,3
Svizzera	482,6	9,6	6.951,1	6,1	25.231,5	5,8
Stati Uniti	384,0	7,6	9.361,1	8,2	42.467,9	9,8
Spagna	274,5	5,5	6.322,2	5,5	20.428,7	4,7
TOTALE primi 5 Paesi	2.441,1	48,6	48.574,7	42,6	188.473,1	43,5

Fonte: Elaborazione Ufficio Studi e Statistica Camera di Commercio di Como-Lecco su dati Istat – Banca dati Coeweb. DATI PROVVISORI

Tabella 5 bis - Provincia di Como: primi 5 Paesi per <i>import</i> e confronto con Lombardia e Italia. Anno 2019 (valori in milioni di euro)						
PAESE	Territorio lariano		Lombardia		Italia	
	valore assoluto	peso percentuale su totale <i>import</i>	valore assoluto	peso percentuale su totale <i>import</i>	Valore assoluto	peso percentuale su totale <i>import</i>
Germania	542,0	19,7	23.740,0	19,9	60.316,5	16,3
Cina	456,6	16,6	12.659,9	10,6	32.144,4	8,7
Francia	188,4	6,8	11.792,0	9,9	31.315,6	8,5
Paesi Bassi	157,2	5,7	11.829,5	9,9	21.926,4	5,9
Spagna	134,9	4,9	5.751,1	4,8	19.596,2	5,3
TOTALE primi 5 Paesi	1.479,0	53,7	65.772,6	55,1	165.299,0	44,7

Fonte: Elaborazione Ufficio Studi e Statistica Camera di Commercio di Como-Lecco su dati Istat – Banca dati Coeweb. DATI PROVVISORI

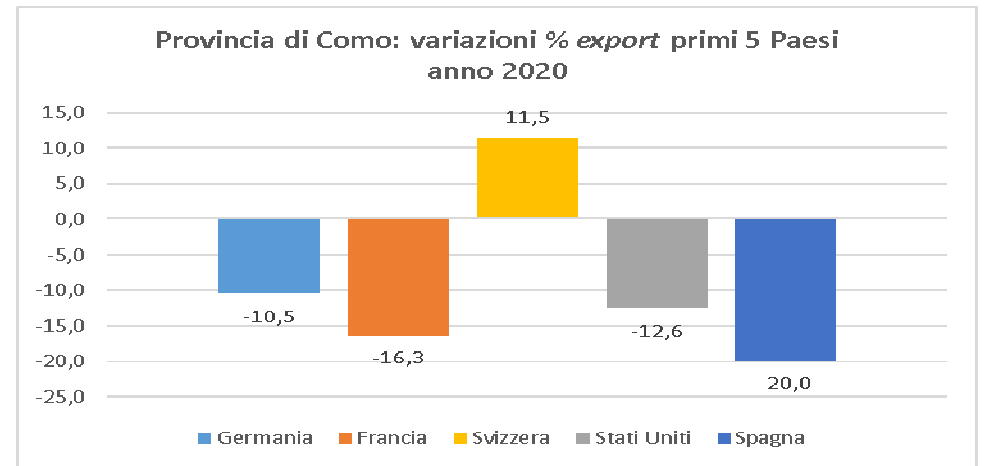
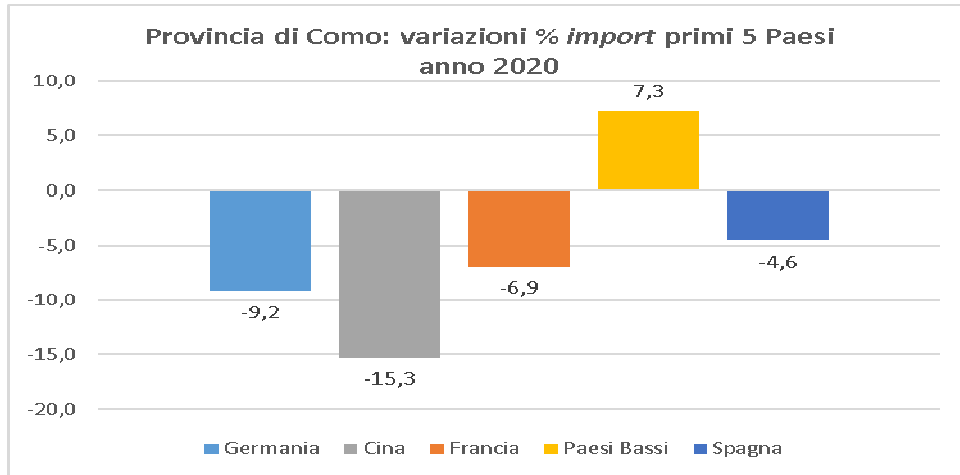

Fonte: Elaborazione Ufficio Studi e Statistica Camera di Commercio di Como-Lecco su dati Istat – Banca dati Coeweb. DATI PROVVISORI

Tabella 6 - Provincia di Lecco: primi 5 Paesi per <i>export</i> e confronto con Lombardia e Italia.						
Anno 2019 (valori in milioni di euro)						
PAESE	Lecco		Lombardia		Italia	
	valore assoluto	peso percentuale su totale <i>export</i>	valore assoluto	peso percentuale su totale <i>export</i>	valore assoluto	peso percentuale su totale <i>export</i>
Germania	763,4	18,6	14.796,4	13,0	55.684,5	12,8
Francia	460,0	11,2	11.143,9	9,8	44.660,5	10,3
Stati Uniti	304,5	7,4	9.361,1	8,2	42.467,9	9,8
Svizzera	190,7	4,7	6.951,1	6,1	25.231,5	5,8
Regno Unito	175,7	4,3	4.632,5	4,1	22.420,0	5,2
TOTALE primi 5 Paesi	1.894,3	46,3	46.885,0	41,2	190.464,4	43,9

Fonte: Elaborazione Ufficio Studi e Statistica Camera di Commercio di Como-Lecco su dati Istat – Banca dati Coeweb. DATI PROVVISORI

Tabella 6 bis - Provincia di Lecco: primi 5 Paesi per <i>import</i> e confronto con Lombardia e Italia.						
Anno 2019 (valori in milioni di euro)						
PAESE	Lecco		Lombardia		Italia	
	valore assoluto	peso percentuale su totale <i>import</i>	valore assoluto	peso percentuale su totale <i>import</i>	valore assoluto	peso percentuale su totale <i>import</i>
Germania	574,0	26,6	23.740,0	19,9	60.316,5	16,3
Spagna	174,9	8,1	5.751,1	4,8	19.596,2	5,3
Cina	168,3	7,8	12.659,9	10,6	32.144,4	8,7
Francia	146,9	6,8	11.792,0	9,9	31.315,6	8,5
Paesi Bassi	100,4	4,7	11.829,5	9,9	21.926,4	5,9
TOTALE primi 5 Paesi	1.164,5	53,9	65.772,6	55,1	165.299,0	44,7

Fonte: Elaborazione Ufficio Studi e Statistica Camera di Commercio di Como-Lecco su dati Istat – Banca dati Coeweb. DATI PROVVISORI

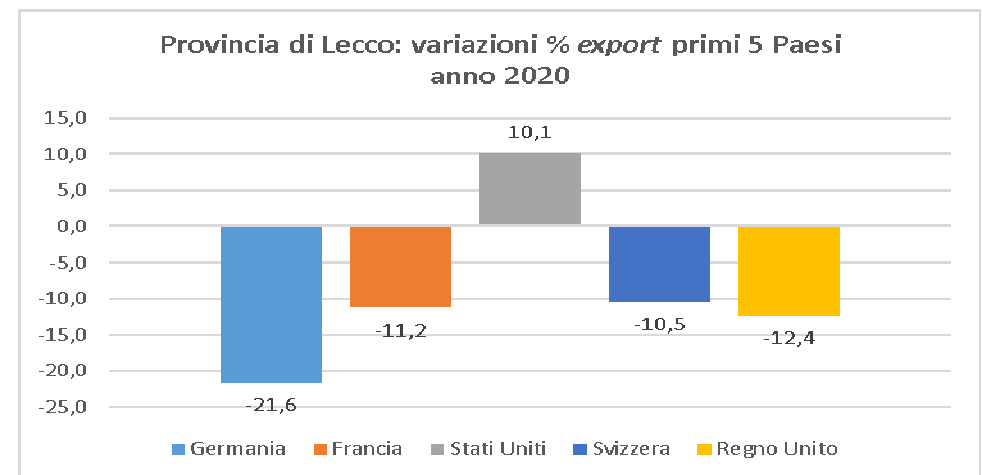
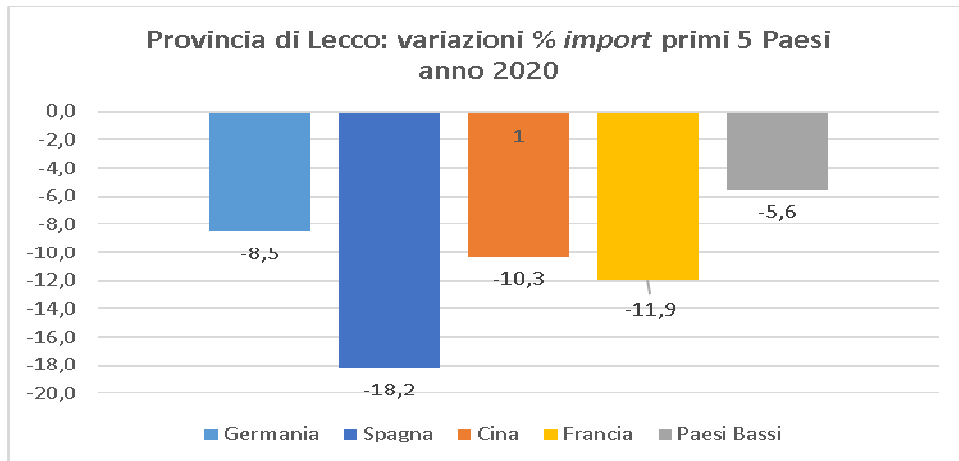

Fonte: Elaborazione Ufficio Studi Camera di Commercio di Lecco su dati Istat – Banca dati Coeweb. DATI PROVVISORI